



תקציב  
העירייה  
2025



**הצעת התקציב הבלתי רגיל**  
**לשנת 2026**

| <b><u>עמודים</u></b> | <b><u>תוכן</u></b>                             |
|----------------------|--|
| 3                    | מבוא   |
| 4                    | התקציב הבלתי רגיל לשנת 2025 – ביצוע            |
|                      | <b><u>הצעת התקציב הבלתי רגיל לשנת 2026</u></b> |
| 5-16                 | ריכוזים ודברי הסבר                             |
| 17-30                | מינהל הנדסה                                    |
| 31-56                | החברה לפיתוח הרצליה                            |
| 57-74                | מינהל תפעול                                    |
| 75-77                | מינהל חינוך                                    |
| 78-80                | אגף ספורט                                      |
| 81-82                | אגף תרבות נוער וקהילה (ת.ג.ו.ק.)               |
| 83-84                | החברה לפיתוח התיירות הרצליה                    |
| 85-88                | אגף תקשוב ומערכות מידע                         |
| 89-91                | אגף נכסים וביטוח                               |
| 92-97                | מינהל כללי                                     |
| 98-100               | פרויקטים בביצוע החברה לפיתוח                   |

## הצעת התקציב הבלתי רגיל לשנת 2026

### 1.1 מבוא

#### 1.1.1 רקע :

התקציב הבלתי רגיל (תב"ר) מהווה מסגרת תקציבית שנועדה בעיקר לביצוע פרויקטים של עבודות פיתוח ותשתיות, שיפוץ ובניה, בהיקף תקציבי נכבד המבוצעות במשך תקופה ארוכה ואינם מוגבלים לתקופה של שנת תקציב.

#### מקורות המימון לתב"ר הינם :

- ✓ מענקים ממקורות שלטוניים ובעיקר ממשד"י ממשלה ורשות מקרקעי ישראל (רמ"י).
- ✓ מענקים ממוסדות שאינם שלטוניים כגון : מפעל הפייס, השתתפויות של תאגידים .
- ✓ מקורות עצמיים של הרשות הכוללים היטלי השבחה, היטלי פיתוח, העברות מתקציב רגיל, תרומות, מימוש נכסים.
- ✓ תלוואות לזמן ארוך.

#### 1.2 אישור התקציב הבלתי רגיל :

על פי חוזרות משרד הפנים, לכל פרויקט יש לקבוע את היקף ההשקעה ומקורות המימון.  
ב – 10.2.2014 אושר במליאת הכנסת חוק רשויות איתנות על פיו ניתנו לרשויות איתנות המתנהלות בהתאם לקריטריונים שנקבעו, הקלות מבחינת האסדרה של משרד הפנים, בין היתר בתחום התקציב.  
ב – 16.3.2014 חבריז משרד הפנים על עיריית הרצליה כעל עירייה איתנה.

#### באלפי ₪

#### 1.3 חברי וועדת הכספים/מועצת העיר מתבקשים לאשר בזאת :

|           |
|-----------|
| 750,260   |
| 760,227   |
| 3,808,398 |
| 8,196,097 |

- ✓ תקציב בלתי רגיל לשנת 2026 בהשקעה של
- ✓ לביצוע פרויקטים בשנת 2026 בסכום של
- ✓ לביצוע צפוי בשנת 2027 ואילך בסכום של
- ✓ מתוך אומדן כולל של הפרויקטים בסכום של

- ✓ פרויקטים שהיקפם עולה על 17,350 אלפי ₪ בביצוע החברה לפיתוח הרצליה.

**הצעת התקציב הבלתי רגיל**  
**לשנת 2026**

**התקציב הבלתי רגיל לשנת 2025** .2

הצעת התקציב הבלתי רגיל לשנת 2025 אושרה במועצת העיר בחודש דצמבר 2024.  
הצעת התקציב הבלתי רגיל לשנת 2025 הסתכמה בסכום של **397,670 אלפי ש"ח**.

מקורות המימון באלפי ש"ח היו כדלקמן -

|                |   |                      |
|----------------|---|----------------------|
| 250,804        | ✓ | קרן עבודות פיתוח     |
| 50,000         | ✓ | קרן עודפי תקציב רגיל |
| 30,600         | ✓ | קרנות ייעודיות       |
| 66,266         | ✓ | משרדי ממשלה ואחרים   |
| <b>397,670</b> |   | <b>סה"כ</b>          |

להלן נתוני ביצוע באלפי ש"ח של התקציב הבלתי רגיל לשנת 2025 :

| סה"כ    | משרדי ממשלה ואחרים | קרנות ייעודיות | קרן עודפי תקציב רגיל | קרן עבודות פיתוח | סה"כ תקציב                          |
|---------|--------------------|----------------|----------------------|------------------|-------------------------------------|
| 397,670 | 66,266             | 30,600         | 50,000               | 250,804          | מסגרת תקציב פיתוח                   |
| 293,989 | 26,318             | 17,100         | 41,046               | 209,525          | ביצוע כולל צפי עד 31.12.2025        |
| 74      | 40                 | 56             | 82                   | 84               | אחוז ביצוע                          |
| 207,855 | 63,557             | -4,500         | 21,956               | 126,842          | עדכוני תקציב כולל צפי עד 31.12.2025 |
| 501,844 | 89,875             | 12,600         | 63,002               | 336,367          | סה"כ                                |
| 126     | 136                | 41             | 126                  | 134              | אחוז ביצוע                          |

**הצעת התקציב הבלתי רגיל**  
**לשנת 2026**

**3. הצעת התקציב הבלתי רגיל לשנת 2026**

**באלפי ₪**

3.1 הצעת התקציב הבלתי רגיל מסתכמת בהשקעה של

**760,227**

לביצוע פרויקטים בשנת 2026 בסכום של

**3,808,398**

לביצוע פרויקטים בשנת 2027 ואילך בסכום של

**8,196,097**

מתוך אומדן כולל של הפרויקטים בסכום של

3.2

הפרויקטים הבולטים לשנת 2026 הינם :

- ✓ המשך השקעה במוסדות חינוך ברחבי העיר ובמתחם גליל ים.
- ✓ תכנון וביצוע מערך שבילי אופניים ברחבי העיר.
- ✓ פיתוח מתחם גליל ים ג' הר' 1068.
- ✓ עבודות פיתוח ותשתיות ברחבי העיר.
- ✓ השקעה בהכנת תוכנית מתאר כוללת.
- ✓ מוזיאון הרצליה - הרחבה ושיפוץ.
- ✓ המשך השקעות במרכזים קהילתיים ברחבי העיר.
- ✓ פרויקט "עיר חכמה" - המשך התקנת מערכות שליטה ובקרה, מצלמות ופריסת תשתיות בעיר.
- ✓ השקעה בתוכנית פעולות לאנרגיה מקיימת.
- ✓ גמר תכנון ותחילת עבודות לבניית הקונגרס.
- ✓ תכנון והקמת מרכז תרבות וספרייה עירונית ברחוב בן גוריון

**הצעת התקציב הבלתי רגיל**  
**לשנת 2026**

3.3 חלוקת ההשקעה בתקציב באלפי ש"ח על פי פריקים עיקריים מפורטות להלן –

| שנת 2025       | שנת 2026       | מס' פריק | שם פריק               |
|----------------|----------------|----------|-----------------------|
| 131,123        | 195,492        | 74       | נכסים ציבוריים        |
| 108,888        | 287,887        | 81       | חינוך                 |
| 49,672         | 50,669         | 82       | תרבות וספורט          |
| 28,500         | 28,500         | 99       | תשלומים בלתי רגילים   |
| 25,579         | 41,574         | 93       | נכסים                 |
| 15,000         | 18,000         | 764      | תרבות חז"ר            |
| 10,721         | 88,633         | 73       | תכנון בנין עיר        |
| 9,515          | 13,950         | 76, 72   | שרותים עירוניים שונים |
| 6,600          | -              | 84       | רווחה                 |
| 3,200          | 2,500          | 848      | טיפול במרחב ציבורי    |
| 2,750          | 13,763         | 87       | איכות הסביבה          |
| 2,625          | 510            | 61       | מינהל כללי            |
| 2,547          | 5,282          | 747      | חופים                 |
| 950            | 3,500          | 85       | מבני דת ציבוריים      |
| <b>397,670</b> | <b>750,260</b> |          | <b>סה"כ</b>           |

**הצעת התקציב הבלתי רגיל**  
**לשנת 2026**

3.4 חלוקת ההשקעה בתקציב באלפי ש"ח על פי מינהל/אגף/יחידה מפורטת להלן -

| שנת 2025       | שנת 2026       | שם מינהל/אגף/יחידה          |
|----------------|----------------|-----------------------------|
| 29,570         | 126,998        | מינהל הנדסה                 |
| 244,259        | 407,902        | החברה לפיתוח הרצליה         |
| 50,606         | 120,326        | מינהל תפעול                 |
| 2,352          | 5,812          | מינהל חינוך                 |
| 1,547          | 2,169          | אגף ספורט                   |
| 1,500          | 1,119          | אגף תנועת נוער תרבות וקהילה |
| 2,146          | 1,839          | החברה לפיתוח התיירות        |
| 7,845          | 2,750          | אגף תקשוב ומערכות מידע      |
| 20,125         | 30,805         | אגף נכסים וביטוח            |
| 37,720         | 50,540         | מינהל כללי                  |
| <b>397,670</b> | <b>750,260</b> | <b>סה"כ</b>                 |

**הצעת התקציב הבלתי רגיל**  
**לשנת 2026**

3.5 אומדן מקורות המימון באלפי ₪ מפורט להלן -

| שנת 2025       | שנת 2026       | מקור                    |
|----------------|----------------|-------------------------|
| 250,804        | 361,945        | קרן לעבודות פיתוח       |
| 50,000         | 34,214         | קרן עודפי תקציב רגיל    |
| 30,600         | 58,500         | קרנות ייעודיות (*)      |
|                | 100,000        | הלוואות                 |
| 66,266         | 195,601        | סה"כ משרדי המשלה ואחרים |
| <b>397,670</b> | <b>750,260</b> | <b>סה"כ</b>             |

(\*) קרנות ייעודיות עבור פרויקטים:  
פיתוח קרית השחקים, פיתוח גליל ים ג' ועבודות ניקוז ותשתית.

**הצעת התקציב הבלתי רגיל  
לשנת 2026**

3.6 **קרנות הרשות - צפי תנועה באלפי ₪**

| שנת 2025       |                      | שנת 2026        |                      |                  | תאור<br>מקורות                       |
|----------------|----------------------|-----------------|----------------------|------------------|--------------------------------------|
| סה"כ           | קרן ענדפי תקציב רגיל | קרן ענדפי פיתוח | קרן ענדפי תקציב רגיל | קרן עבודות פיתוח |                                      |
| 32,833         | 5,000                | 27,833          | 4,214                | 6,483            | יתרה צפויה 1.1                       |
| 226,500        |                      | 226,500         |                      | 205,400          | היטלי השבחה ופיתוח שנה שוטפת         |
| 10,995         |                      | 10,995          |                      | 177,657          | העברה מקרנות ייעודיות לתכנית הפיתוח  |
| 45,000         | 45,000               |                 | 30,000               |                  | תקציבי פיתוח רשות מינהל מקרקעי ישראל |
| 10,000         |                      | 10,000          |                      | 10,000           | העברה מעודפי תקציב רגיל שנים קודמות  |
| <b>325,328</b> | <b>50,000</b>        | <b>275,328</b>  | <b>34,214</b>        | <b>399,540</b>   | העמקת גביה מהיטלי פיתוח שנה שוטפת    |
|                |                      |                 |                      |                  | <b>סה"כ מקורות</b>                   |
|                |                      |                 |                      |                  | <b>שימושים</b>                       |
| 24,524         |                      | 24,524          |                      | 37,595           | השתתפות בשכ"ע הנדסה לפיתוח ותכנון    |
| 300,804        | 50,000               | 250,804         | 34,214               | 361,945          | מימון תקציב בלתי רגיל                |
| <b>325,328</b> | <b>50,000</b>        | <b>275,328</b>  | <b>34,214</b>        | <b>399,540</b>   | <b>סה"כ שימושים</b>                  |

**הצעת התקציב הבלתי רגיל**  
**לשנת 2026**

3.7 סעיף מימון משרדי ממשלה ואחרים מפורט בטבלה להלן – באלפי ₪ (\*)

| שנת 2025      | שנת 2026       | תאור               |
|---------------|----------------|--------------------|
| 9,932         | 2,852          | משרד החינוך        |
| 3,758         | 144,540        | רשות מקרקעי ישראל  |
| 10,402        | 2,090          | המשרד להגנת הסביבה |
| 27,174        | 28,120         | מפעל הפייס         |
| 15,000        | 18,000         | הכנסות בעד עבודות  |
| <b>66,266</b> | <b>195,601</b> | <b>סה"כ</b>        |

(\*) תקצוב הפרויקטים נשוא מימון משרדי ממשלה ואחרים כמפורט לעיל מותנה בקבלת מסמך התחייבות כספית חתום על ידי מורשי חתימה של הגורם המממן.

**ראה פרוט נוסף בעמוד 15**

3.8 **פרויקטים בניצוע החברה לפיתוח**

בהתאם לתוספת להסכם מסגרת לביצוע פרויקטים הנדסיים בין העירייה לחברה לפיתוח הרצליה מיום 10.4.2005, יש לאשר במועצת העיר את ביצוע הפרויקטים שהיקפם עולה על ערך הסף. ערך הסף נכון להיום עומד על יותר מ - 17,350 אלפי ₪.

**פרוט הפרויקטים מובא בעמוד 100 - 98**



**הצעת התקציב הבלתי רגיל  
לשנת 2026**

**ריכוז לפי מינהל/אגפים/יחידות**

אומדן לביצוע 2026

אומדן כולל לפרויקט

| מספר פרויקטים | מקורות מימון לפרויקט |             |             |                      |                  |                 |                             |                             |                       |                                | מרכיבי העלות  |                           |                    |                    |                        |
|---------------|----------------------|-------------|-------------|----------------------|------------------|-----------------|-----------------------------|-----------------------------|-----------------------|--------------------------------|---------------|---------------------------|--------------------|--------------------|------------------------|
|               | אחרים                | הלוואות     | קני ייעודית | קני עודפי תקציב רגיל | קני עבודות מיתוח | תקציב נדרש 2026 | יתרת תקציב פנויה 31.12.2025 | אומדן לביצוע 2027 שנת וזילך | אומדן לביצוע 2026 שנת | יתרה לביצוע צפוי עד 31.12.2025 | סה"כ ביצוע    | תוספת לאומדן לאישור מועצה | אומדן מאושר במועצה | אומדן כולל לפרויקט | מינהל/אגף/יחידה        |
| 49            | 104,350,000          |             |             | 1,510,000            | 21,138,229       | 126,998,229     |                             | 1,129,138,602               | 126,998,229           | 8,076,979                      | 128,282,048   | 993,354,102               | 399,341,756        | 1,392,695,858      | מינהל הנדסה            |
| 116           | 70,041,223           | 90,000,000  | 55,700,000  |                      | 192,160,574      | 407,901,797     | 9,951,504                   | 2,046,986,995               | 417,853,301           | 264,006,328                    | 2,119,076,790 | 709,289,696               | 4,138,633,718      | 4,847,923,414      | החברה לפיתוח הרצל      |
| 112           | 20,090,456           |             | 2,800,000   | 18,733,235           | 78,702,038       | 120,325,729     |                             | 229,097,636                 | 120,325,729           | 78,412,025                     | 716,871,027   | 131,765,959               | 1,012,940,458      | 1,144,706,417      | מינהל התפעול           |
| 18            |                      |             |             | 5,812,000            |                  | 5,812,000       |                             | 2,591,000                   | 5,812,000             | 1,420,625                      | 11,006,375    | 6,553,000                 | 14,277,000         | 20,830,000         | מינהל חינוך            |
| 10            |                      |             |             | 2,169,000            |                  | 2,169,000       |                             | 6,385,000                   | 2,169,000             | 485,838                        | 12,402,028    | 1,209,000                 | 20,232,866         | 21,441,866         | אגף ספורט              |
| 2             | 119,751              |             |             | 999,502              |                  | 1,119,253       |                             | 5,453,747                   | 1,119,253             | 1,095,936                      | 10,300,429    | 4,073,000                 | 13,896,365         | 17,969,365         | אגף ת.ג.ג.ק            |
| 9             |                      |             |             |                      | 1,839,000        | 1,839,000       |                             | 15,976,471                  | 1,839,000             | 1,548,660                      | 5,657,869     | 439,000                   | 24,583,000         | 25,022,000         | החברה לפיתוח התיירות   |
| 13            | 1,000,000            |             |             | 1,250,000            | 500,000          | 2,750,000       | 15,780                      | 41,017,000                  | 2,765,780             | 7,019,240                      | 56,217,980    | 1,150,000                 | 105,870,000        | 107,020,000        | אגף תקשוב ומערכות מידע |
| 11            |                      |             |             | 3,740,000            | 30,805,000       | 30,805,000      |                             | 61,290,000                  | 30,805,000            | 3,754,947                      | 56,406,878    | 1,000,000                 | 151,256,825        | 152,256,825        | אגף נכסים וניטוח       |
| 19            |                      | 10,000,000  |             |                      | 36,800,000       | 50,540,000      |                             | 270,462,000                 | 50,540,000            | 35,373,086                     | 109,855,997   | 3,425,000                 | 462,806,082        | 466,231,082        | מינהל כללי             |
| 359           | 195,601,430          | 100,000,000 | 58,500,000  | 34,213,737           | 361,944,841      | 750,260,008     | 9,967,284                   | 3,808,398,451               | 760,227,292           | 401,193,664                    | 3,226,077,420 | 1,852,258,757             | 6,343,838,070      | 8,196,096,827      | סה"כ                   |



**הפעת התקציב הבלתי רגיל  
לשנת 2026**

**ריכוז לפי פרקים**

אומדן מילי לפרויקט

אומדן לביצוע 2026

| מקורות מימון לפרויקט |             |             |            |             |           |                 |                             |                             |                       | מרכיבי העלות                   |               |                    |                    |                    |                                |
|----------------------|-------------|-------------|------------|-------------|-----------|-----------------|-----------------------------|-----------------------------|-----------------------|--------------------------------|---------------|--------------------|--------------------|--------------------|--------------------------------|
| הלוואות              | אחרים       | קרן ייעודית | קרן ערופי  | קרן עבודות  | קרן עבודה | תקציב מדרש 2026 | יתרה תקציב מנייה 31.12.2025 | אומדן לביצוע שנת 2027 ואילך | אומדן לביצוע שנת 2026 | יתרה לביצוע צפוי עד 31.12.2025 | סה"כ ביצוע    | הוספת לאומדן מועצה | אומדן מאושר במועצה | אומדן כולל לפרויקט | פרק                            |
|                      |             |             | 510,000    |             |           | 510,000         |                             | 4,967,000                   | 510,000               | 2,645,863                      | 5,987,137     | 260,000            | 13,850,000         | 14,110,000         | מינהל כללי (61)                |
|                      |             |             | 200,000    | 18,433,297  |           | 88,633,297      | 15,780                      | 986,684,073                 | 88,649,077            | 12,229,879                     | 84,959,931    | 936,834,102        | 235,688,858        | 1,172,522,960      | תכנון ובנין עיר (73)           |
|                      | 70,000,000  | 27,000,000  | 12,831,235 | 66,120,744  |           | 195,491,675     |                             | 1,090,721,860               | 195,491,675           | 107,363,125                    | 1,125,325,318 | 141,386,926        | 2,377,705,152      | 2,519,102,078      | נכסים ציבוריים (74)            |
|                      | 89,539,696  |             | 900,000    | 4,382,000   |           | 5,282,000       |                             | 25,044,136                  | 5,282,000             | 1,939,252                      | 61,670,673    | 5,832,000          | 88,104,061         | 93,936,061         | חופים (747)                    |
|                      |             | 2,800,000   | 2,650,000  | 8,500,000   |           | 31,950,000      |                             | 73,620,000                  | 31,950,000            | 16,702,475                     | 278,825,525   | 22,025,000         | 379,073,000        | 401,098,000        | שירותים עירוניים שונים (76,72) |
|                      | 18,000,000  | 28,700,000  | 9,564,000  | 155,371,527 |           | 287,887,054     | 9,951,504                   | 406,681,535                 | 297,838,558           | 138,082,411                    | 1,201,321,619 | 291,986,000        | 1,751,938,123      | 2,043,924,123      | הינדון (81)                    |
| 90,000,000           | 3,851,527   |             | 2,169,000  | 36,500,000  |           | 50,669,000      |                             | 768,103,000                 | 50,669,000            | 64,685,055                     | 280,184,811   | 389,409,000        | 774,232,866        | 1,163,641,866      | תרבות וספורט (82)              |
|                      |             |             |            |             |           |                 |                             | 10,400,000                  |                       | 6,634,334                      | 20,715,666    |                    | 37,750,000         | 37,750,000         | רווחה (84)                     |
|                      |             |             | 500,000    | 3,000,000   |           | 3,500,000       |                             | 37,950,000                  | 3,500,000             | 1,024,884                      | 8,425,116     | 32,050,000         | 18,850,000         | 50,900,000         | מבני דת ציבוריים (85)          |
|                      |             |             | 490,000    | 1,182,273   |           | 13,762,729      |                             | 46,449,000                  | 13,762,729            | 12,210,929                     | 15,182,571    | 2,892,729          | 84,712,500         | 87,605,229         | איכות הסביבה (87)              |
| 10,000,000           | 2,090,456   |             | 900,000    | 1,600,000   |           | 2,500,000       |                             | 4,980,000                   | 2,500,000             | 94,739                         | 43,099,581    | 4,200,000          | 46,474,320         | 50,674,320         | טיפול במרחב ציבורי (848)       |
|                      |             |             | 3,099,502  | 38,355,000  |           | 41,574,253      |                             | 86,997,747                  | 41,574,253            | 9,080,718                      | 79,796,472    | 25,373,000         | 192,076,190        | 217,449,190        | נכסים (93)                     |
|                      |             |             |            | 28,500,000  |           | 28,500,000      |                             | 265,800,000                 | 28,500,000            | 28,500,000                     | 20,583,000    |                    | 343,383,000        | 343,383,000        | תשלומים בלתי רגילים (99)       |
| 100,000,000          | 195,601,430 | 58,500,000  | 34,213,737 | 361,944,841 |           | 750,260,008     | 9,967,284                   | 3,808,398,451               | 760,227,292           | 401,193,664                    | 3,226,077,420 | 1,852,258,757      | 6,343,838,070      | 8,196,096,827      | סה"כ                           |

הצעת התקציב הבלתי רגיל  
לשנת 2026

מקורות מימון אחרים - פרוט

| סה"כ        | הכנסות בעד עבודות | משרד התחבורה | המשרד להגנת הסביבה | אחרים | משרד התרבות והספורט | מפעל הפנייס | משרד הפנים | משרד הכלכלה והתעשייה | משרד החינוך | רשות מקרקעי ישראל | אגף/מחלקה            |
|-------------|-------------------|--------------|--------------------|-------|---------------------|-------------|------------|----------------------|-------------|-------------------|----------------------|
| 104,350,000 |                   |              |                    |       |                     | 15,000,000  |            |                      |             | 89,350,000        | מינהל הנדסה          |
| 70,041,223  |                   |              |                    |       |                     | 12,000,000  |            |                      | 2,851,527   | 55,189,696        | החברה לפיתוח הרצליה  |
| 20,090,456  | 18,000,000        |              | 2,090,456          |       |                     |             |            |                      |             |                   | מינהל תפעול          |
|             |                   |              |                    |       |                     |             |            |                      |             |                   | מינהל חינוך          |
|             |                   |              |                    |       |                     |             |            |                      |             |                   | אגף ספורט            |
| 119,751     |                   |              |                    |       |                     | 119,751     |            |                      |             |                   | אגף ת.ג.ו.ק          |
|             |                   |              |                    |       |                     |             |            |                      |             |                   | החברה לפיתוח התיירות |
| 1,000,000   |                   |              |                    |       |                     | 1,000,000   |            |                      |             |                   | אגף תקשוב ומע. מידע  |
|             |                   |              |                    |       |                     |             |            |                      |             |                   | אגף נכסים וביטוח     |
|             |                   |              |                    |       |                     |             |            |                      |             |                   | מינהל כללי           |
| 195,601,430 | 18,000,000        |              | 2,090,456          |       |                     | 28,119,751  |            |                      | 2,851,527   | 144,539,696       | סה"כ                 |

**הצעת התקציב הבלתי רגיל  
לשנת 2026**

**התקציב לפי מקורות מימון**

באלפי ₪

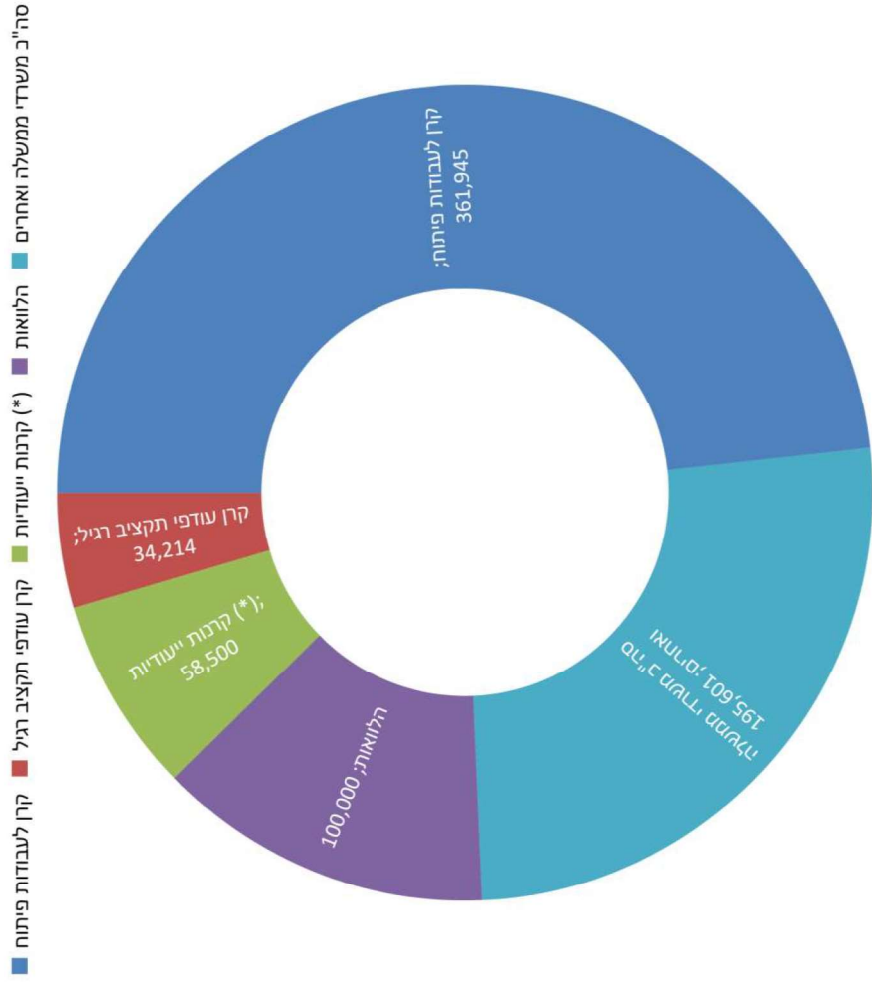

**הצעת התקציב הבלתי רגיל  
לשנת 2026**

**126,998,229**

**49**

**מינהל הנדסה**

- ✓ סך התקציב הנדרש בשנת 2026 ע"י מינהל הנדסה מסתכם ב -
- ✓ מספר הפרויקטים המטופלים ע"י מינהל הנדסה :
- ✓ מקורות מימון לפרויקטים :

| מקורות מימון         | סכום               | אחוז          |
|----------------------|--------------------|---------------|
| קרן עבודות פיתוח     | 21,138,229         | 16.6%         |
| קרן עודפי תקציב רגיל | 1,510,000          | 1.2%          |
| אחרים                | 104,350,000        | 82.2%         |
| סה"כ                 | <b>126,998,229</b> | <b>100.0%</b> |

- ✓ עדכון שם תב"ר : מסומן (\*)
- תב"ר 1744 : מערכת בקרת רמזורים - מערכת בקרת רמזורים כולל טיפול ושדרוג
- תב"ר 2170 : מיזמים קהילתיים - מייזמי חדשנות

- ✓ תאור הפרויקטים מובא בעמודים 30 - 24

**הדמיית פרויקט הקונגרס**



הצעת התקציב הבלתי רגיל  
לשנת 2026

מינהל הנדסה

✓ פרויקטים עיקריים בשנת 2026 :

| תקציב 2026 | פרויקט                                |
|------------|---------------------------------------|
| 70,000,000 | תכנון וביצוע תוכנית אב לשבילי אופניים |
| 16,850,000 | רחוב פנקס                             |
| 9,000,000  | הארכת דרך ירושלים והתחברות אליה       |
| 8,500,000  | פינוי בינוי ויצמן - הסכם פיתוח מתחם 5 |

בנוסף, תקציב מינהל הנדסה כולל פרויקטים של תכנון עיר, תכנון תביעות, תכנון פרויקטים פינוי בינוי, תוכנית מתאר להתחדשות עירונית.

**הדמיית פרויקט: פינוי בינוי ויצמן**

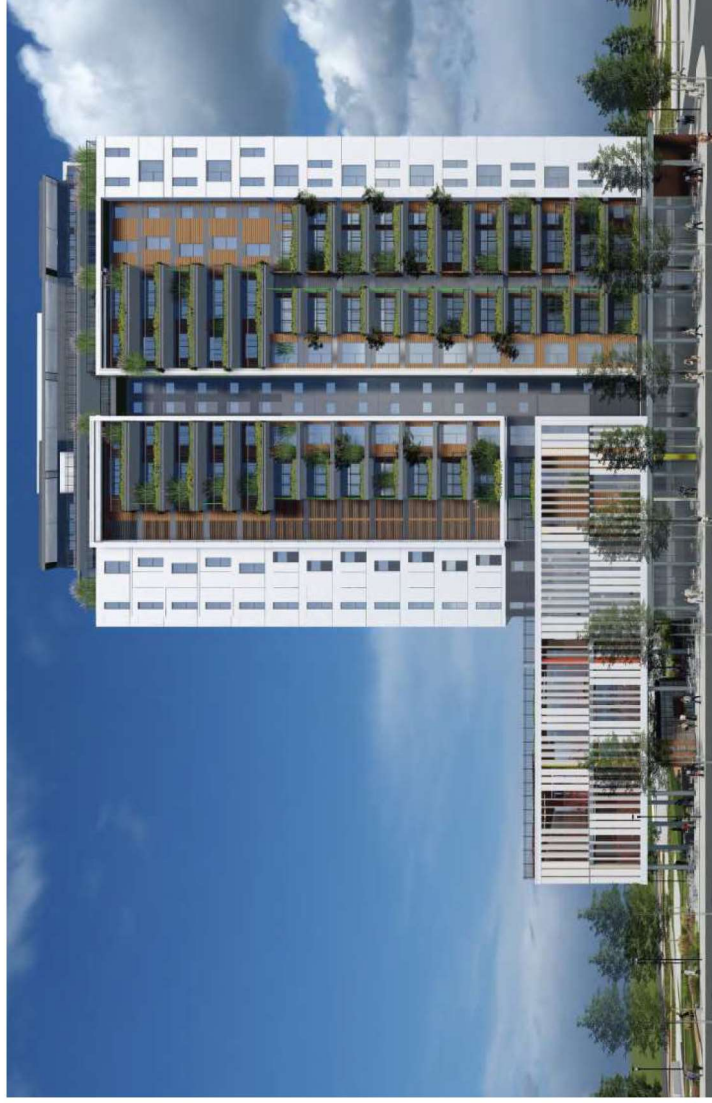

**הצעת התקציב הבלתי רגיל  
לשנת 2026**

| מס' סידור<br>ר"ג | מס' תב"ר | שם תב"ר                                  | אומדן כולל<br>לפרויקט | אומדן מאושר<br>במועצה | תוספת<br>לאומדן<br>לאישור<br>המועצה | אומדן כולל לפרויקט   |                                |                                   |                    | סה"כ ביצוע | יתרה לביצוע<br>צפוי עד<br>31.12.2025 | אומדן לביצוע<br>שנת 2026 | אומדן לביצוע<br>שנת 2027 ואילך | יתרת תקציב<br>פנויה<br>31.12.2025 | תקציב נדרש<br>2026 | קרו עבודות<br>פיתוח | קרו עזרפי<br>תקציב רגיל | מקורות מימון לתקציב | אומדן לביצוע<br>2026 | אומדן כולל לפרויקט | אומדן מאושר<br>במועצה | אומדן כולל<br>לפרויקט | מס' תב"ר | מס' סידור ר"ג |
|------------------|----------|--|-----------------------|-----------------------|-------------------------------------|----------------------|--------------------------------|-----------------------------------|--------------------|------------|--------------------------------------|--------------------------|--------------------------------|-----------------------------------|--------------------|---------------------|-------------------------|---------------------|----------------------|--------------------|-----------------------|-----------------------|----------|---------------|
|                  |          |  |                       |                       |                                     | אומדן לביצוע<br>2026 | אומדן לביצוע<br>שנת 2027 ואילך | יתרת תקציב<br>פנויה<br>31.12.2025 | תקציב נדרש<br>2026 |            |                                      |                          |                                |                                   |                    |                     |                         |                     |                      |                    |                       |                       |          |               |
| 1                | 592      | מתחם הבריגדה מתחם הר' 1960               | 54,893,000            | 54,893,000            |                                     | 167,314              | 33,773,000                     |                                   | 20,952,686         |            |                                      |                          |                                |                                   |                    |                     |                         |                     |                      |                    | 54,893,000            | 592                   | 1        |               |
| 2                | 608      | עבודות ניקוז בעיר                        | 15,000,000            | 8,800,000             | 6,200,000                           | 563,231              | 5,400,000                      | 1,000,000                         | 8,036,769          |            |                                      |                          |                                |                                   | 1,000,000          | 1,000,000           |                         |                     |                      |                    | 8,800,000             | 15,000,000            | 608      | 2             |
| 3                | 626      | תכנון וביצוע תוכנית אב לשבילי<br>אופניים | 1,000,000,000         | 76,233,898            | 923,766,102                         | 786,914              | 909,266,102                    | 70,000,000                        | 19,946,984         |            |                                      |                          |                                |                                   | 70,000,000         | 70,000,000          |                         |                     |                      |                    | 76,233,898            | 1,000,000,000         | 626      | 3             |
| 4                | 1018     | מחלף הרב מכר                             | 31,900,000            | 31,900,000            |                                     | 5,258                | 28,740,000                     | 10,000                            | 3,144,742          |            |                                      |                          |                                |                                   | 10,000             | 10,000              | 10,000                  |                     |                      |                    | 31,900,000            | 31,900,000            | 1018     | 4             |
| 5                | 1100     | תכנון מתחם הר' 2200                      | 6,637,000             | 6,637,000             |                                     | 199                  |                                |                                   | 6,636,801          |            |                                      |                          |                                |                                   |                    |                     |                         |                     |                      |                    | 6,637,000             | 6,637,000             | 1100     | 5             |
| 6                | 1129     | עבודות פיתוח ותשתיות קטנות               | 7,500,000             | 7,500,000             |                                     | 297,009              |                                | 468,229                           | 6,734,762          |            |                                      |                          |                                |                                   | 468,229            | 468,229             |                         |                     |                      |                    | 7,500,000             | 7,500,000             | 1129     | 6             |
| 7                | 1220     | תכנונים כלליים                           | 8,260,000             | 8,260,000             |                                     | 275,960              | 389,000                        | 700,000                           | 6,895,040          |            |                                      |                          |                                |                                   | 700,000            | 700,000             |                         |                     |                      |                    | 8,260,000             | 8,260,000             | 1220     | 7             |
| 8                | 1366     | ליווי תשתיות לאומיות                     | 1,576,000             | 1,576,000             |                                     | 282,998              | 200,000                        |                                   | 1,093,002          |            |                                      |                          |                                |                                   |                    |                     |                         |                     |                      |                    | 1,576,000             | 1,576,000             | 1366     | 8             |
| 9                | 1406     | שימור אתרים                              | 1,250,000             | 1,250,000             |                                     |                      |                                |                                   | 1,250,000          |            |                                      |                          |                                |                                   |                    |                     |                         |                     |                      |                    | 1,250,000             | 1,250,000             | 1406     | 9             |
| 10               | 1407     | תביעות קטנות                             | 5,295,000             | 5,295,000             |                                     | 269,369              | 536,000                        | 230,000                           | 4,259,631          |            |                                      |                          |                                |                                   | 230,000            | 230,000             |                         |                     |                      |                    | 5,295,000             | 5,295,000             | 1407     | 10            |
| 11               | 1409     | תוכנית המתאר הכוללת                      | 7,680,000             | 7,680,000             |                                     | 10,042               | 215,000                        |                                   | 7,454,958          |            |                                      |                          |                                |                                   |                    |                     |                         |                     |                      |                    | 7,680,000             | 7,680,000             | 1409     | 11            |
| 12               | 1466     | תמ"א 38                                  | 2,200,000             | 2,200,000             |                                     | 21,276               | 520,000                        | 80,000                            | 1,578,724          |            |                                      |                          |                                |                                   | 80,000             | 80,000              |                         |                     |                      |                    | 2,200,000             | 2,200,000             | 1466     | 12            |

**הצעת התקציב הבלתי רגיל  
לשנת 2026**

| מס' סידור<br>מס' תב"ר | שם תב"ר   | אומדן כולל<br>לפרויקט | אומדן מאושר<br>במועצה | תוספת<br>לאומדן<br>לאישור<br>המועצה | אומדן כולל לפרויקט |            |  |  | סה"כ ביצוע | יתרה לביצוע<br>צפוי עד<br>31.12.2025 | אומדן לביצוע<br>שנת 2026 | אומדן לביצוע<br>שנת 2027 ואילך | יתרת תקציב<br>פנויה<br>31.12.2025 | אומדן לביצוע 2026 |           | קרו עבודות<br>פיתוח | קרו עזיפי<br>תקציב רגיל | מס' סידור<br>מס' תב"ר |
|-----------------------|---|-----------------------|-----------------------|-------------------------------------|--------------------|------------|--|--|------------|--------------------------------------|--------------------------|--------------------------------|-----------------------------------|-------------------|-----------|---------------------|-------------------------|-----------------------|
|                       |   |                       |                       |                                     | אומדן לביצוע 2026  | תקציב נדרש |  |  |            |                                      |                          |                                |                                   |                   |           |                     |                         |                       |
| 13                    | הוצאות בקשר עם תביעות סעיף 197                            | 700,000               | 700,000               |                                     | 417,794            | 42,206     |  |  |            |                                      | 240,000                  |                                |                                   |                   |           |                     | 1529                    |                       |
| 14                    | צפון הרצליה תמ"ל 3006                                     | 775,240               | 775,240               |                                     | 343,249            | 431,991    |  |  |            |                                      |                          |                                |                                   |                   |           |                     | 1551                    |                       |
| 15                    | פיתוח מתחם המכללות הר' 1920/1                             | 34,200,000            | 34,200,000            |                                     | 13,551,803         | 158,197    |  |  |            |                                      | 20,490,000               |                                |                                   |                   |           |                     | 1587                    |                       |
| 16                    | העתקות, פרויקטים שונים                                    | 700,000               | 700,000               |                                     | 584,284            | 9,716      |  |  |            | 70,000                               | 36,000                   |                                |                                   | 70,000            | 70,000    | 70,000              | 1601                    |                       |
| 17                    | תכנון פרויקטים פיננסיים                                   | 5,000,000             | 2,082,000             | 2,918,000                           | 1,580,926          | 51,074     |  |  |            | 500,000                              | 2,868,000                |                                |                                   | 500,000           | 500,000   | 500,000             | 1660                    |                       |
| 18                    | רמת רזיאל   | 1,250,000             | 1,250,000             |                                     | 267,543            | 100,457    |  |  |            |                                      | 882,000                  |                                |                                   |                   |           |                     | 1701                    |                       |
| 19                    | מערכת בקרת רמזורים כולל טיפול ושדרוג (*) עדכון שם         | 20,000,000            | 13,000,000            | 7,000,000                           | 6,502,290          | 647,710    |  |  |            | 2,000,000                            | 10,850,000               |                                |                                   | 2,000,000         | 2,000,000 | 2,000,000           | 1744                    |                       |
| 20                    | מסמכי מדיניות ותוכניות אסטרטגיות להתחדשות עירונית בשכונות | 2,210,000             | 710,000               | 1,500,000                           | 709,671            | 329        |  |  |            | 500,000                              | 1,000,000                |                                |                                   | 500,000           | 500,000   | 500,000             | 1756                    |                       |
| 21                    | הארכת דרך ירושלים והתחברות אליה                           | 60,000,000            | 60,000,000            |                                     | 755,998            | 12,002     |  |  |            | 9,000,000                            | 50,232,000               |                                |                                   | 9,000,000         | 9,000,000 |                     | 2105                    |                       |
| 22                    | סקר חריגות בניה ברחבי העיר                                | 7,650,000             | 7,650,000             |                                     | 537,677            | 122,323    |  |  |            | 200,000                              | 6,790,000                |                                |                                   | 200,000           | 200,000   | 200,000             | 2112                    |                       |
| 23                    | ביצוע הריסות עפ"י צווים                                   | 2,550,000             | 2,550,000             |                                     | 260,660            | 109,340    |  |  |            | 200,000                              | 1,980,000                |                                |                                   | 200,000           | 200,000   | 200,000             | 2113                    |                       |

**מינהל הנדסה**

**הצעת התקציב הבלתי רגיל  
לשנת 2026**

| מס' סידור תב"ר | שם תב"ר                               | אומדן כולל לפרויקט | אומדן כולל לפרויקט  |                   |                         |                   | תוספת לאומדן לאישור המועצה | אומדן מאושר במועצה | אומדן כולל לפרויקט | שם תב"ר | מס' תב"ר | מס' סידור תב"ר |
|----------------|---------------------------------------|--------------------|---------------------|-------------------|-------------------------|-------------------|----------------------------|--------------------|--------------------|---------|----------|----------------|
|                |                                       |                    | מקורות מימון לתקציב | אומדן לביצוע 2026 | אומדן לביצוע 2027 ואילך | אומדן לביצוע 2026 |                            |                    |                    |         |          |                |
| 24             | שינוי תוכנית גליל ים א' ב' (=טי')     | 750,000            |                     | 480,000           |                         | 57,462            | 212,538                    | 750,000            |                    | 2117    |          |                |
| 25             | צומת הבריגדה היהודית-מנחם בגין-בטיחות | 2,100,000          |                     | 100,000           |                         | 370               | 1,999,630                  | 2,100,000          |                    | 2121    |          |                |
| 26             | סקר תשתיות קיימות                     | 850,000            |                     |                   |                         | 6,759             | 843,241                    | 850,000            |                    | 2143    |          |                |
| 27             | מייזמי הדשנות (*) עדכון שם            | 5,157,000          |                     | 2,215,000         |                         | 217,362           | 1,224,638                  | 3,402,000          |                    | 2170    |          |                |
| 28             | הכנון הסדרת צומת אשל- בזל             | 42,618             |                     |                   |                         |                   | 42,618                     | 42,618             |                    | 2190    |          |                |
| 29             | תוכנית תפעולית במסגרת "מהיר לעיר"     | 7,000,000          |                     | 5,200,000         |                         | 33,246            | 266,754                    | 745,000            |                    | 2193    |          |                |
| 30             | ליווי תוכניות ארציות                  | 1,000,000          |                     | 791,000           |                         | 28,182            | 80,818                     | 1,000,000          |                    | 2199    |          |                |
| 31             | פיתוח קיימות סביבה וחדשנות            | 1,700,000          |                     | 1,077,000         |                         | 32,408            | 290,592                    | 1,700,000          |                    | 2200    |          |                |
| 32             | הכנית מתאר להתחדשות עירונית           | 5,200,000          |                     | 2,700,000         |                         | 216,173           | 283,827                    | 5,200,000          |                    | 20000   |          |                |
| 33             | רחוב אזר ההסתדרות                     | 6,110,000          |                     | 6,000,000         |                         | 1,343             | 108,657                    | 4,000,000          |                    | 20001   |          |                |
| 34             | שדרוג מובל ניקוז בנעמי שמר            | 7,460,000          |                     |                   |                         | 1,737,681         | 5,722,319                  | 7,460,000          |                    | 20002   |          |                |
| 35             | ליווי תהליכי שימור בעיר               | 800,000            |                     | 354,500           |                         | 39,990            | 205,510                    | 800,000            |                    | 20058   |          |                |

מקורות מימון לתקציב      אומדן לביצוע 2026      אומדן כולל לפרויקט

**הצעת התקציב הבלתי רגיל  
לשנת 2026**

| מס' סידור<br>ר"ג | מס' תב"ר | שם תב"ר  | אומדן כולל<br>לפרויקט | אומדן מאושר<br>במועצה | תוספת<br>לאומדן<br>לאישור<br>המועצה | אומדן כולל לפרויקט |                         |                     |                     | סה"כ ביצוע | יתרה לביצוע<br>צפוי עד<br>31.12.2025 | מס' מיס' תב"ר |
|------------------|----------|--|-----------------------|-----------------------|-------------------------------------|--------------------|-------------------------|---------------------|---------------------|------------|--------------------------------------|---------------|
|                  |          |  |                       |                       |                                     | אחרים              | קרו עדיפי<br>תקציב רגיל | מקורות מימון לתקציב | קרו עבודות<br>פיתוח |            |                                      |               |
| 36               | 20060    | תיקון תכנית הר 2029 - נווה עמל   | 1,400,000             | 1,400,000             |                                     | 377,121            | 322,879                 | 700,000             |                     |            |                                      |               |
| 37               | 20061    | סקר מבנים מסוכנים  | 700,000               | 700,000               |                                     | 107,573            | 38,427                  | 200,000             | 500,000             |            |                                      |               |
| 38               | 20062    | יעודי קרקע - מפת בסיס  | 300,000               | 300,000               |                                     | 819,792            | 180,208                 | 40,000              | 114,000             |            |                                      |               |
| 39               | 20102    | הכנת תוכנית עירונית להצללה   | 1,000,000             | 1,000,000             |                                     | 123,052            | 26,948                  | 16,850,000          |                     |            |                                      |               |
| 40               | 20107    | רחוב פנקס  | 17,000,000            | 10,550,000            | 6,450,000                           | 689,971            | 10,029                  | 8,500,000           | 8,800,000           |            |                                      |               |
| 41               | 20142    | פניו בינוי ויצמן - הסכם פיתוח מתחם 5   | 18,000,000            | 18,000,000            |                                     | 1,387,403          | 12,597                  | 400,000             | 400,000             |            |                                      |               |
| 42               | 20144    | תוכניות מפורטות דרום מערב העיר   | 1,000,000             | 1,000,000             |                                     |                    |                         | 100,000             | 400,000             |            |                                      |               |
| 43               | 20145    | אצטדיון - קו ניקוז   | 1,500,000             | 1,500,000             |                                     |                    |                         | 400,000             | 400,000             |            |                                      |               |
| 44               | 20146    | תוכנית תפעולית לניידות עירונית<br>(*) שינוי שם : תוכנית אב לתחבורה<br>והליכותיות | 800,000               | 400,000               | 400,000                             |                    |                         | 450,000             | 450,000             |            |                                      |               |
| 45               | 20147    | תוכנית אב להצללה .<br>(*) שינוי שם : תוכנית אב להצללה<br>והליכותיות              | 600,000               | 600,000               |                                     |                    | 150,000                 |                     |                     |            |                                      |               |
| 46               | 20188    | שיקום מובלי ניקוז קיימים   | 20,000,000            |                       | 20,000,000                          |                    |                         | 5,000,000           | 15,000,000          |            |                                      |               |

**מינהל הנדסה**

**הצעת התקציב הבלתי רגיל  
לשנת 2026**

| מס' סידור רגי      | מס' תב"ר | שם תב"ר                                    | אומדן כולל לפרוקט    | אומדן מאושר במועצה | תוספת לאומדן לאישור המועצה | אומדן כולל לפרויקט |                         |                             |                    |                         | סה"כ ביצוע         | יתרה לביצוע צפוי עד 31.12.2025 | סה"כ | מס' רגי   |
|--------------------|----------|--|----------------------|--------------------|----------------------------|--------------------|-------------------------|-----------------------------|--------------------|-------------------------|--------------------|--------------------------------|------|-----------|
|                    |          |  |                      |                    |                            | אומדן לביצוע 2026  | אומדן לביצוע 2027 ואלוף | יתרת תקציב פנויה 31.12.2025 | אומדן לביצוע 2026  | אומדן לביצוע 2027 ואילך |                    |                                |      |           |
|                    |          | מימוש תכנית אב להצללה                      | 500,000              |                    | 500,000                    | 300,000            |                         |                             | 300,000            | 300,000                 |                    |                                |      | 47        |
|                    |          | מסמכי מדיניות, תכניות אב ותכניות אסטרטגיות | 5,000,000            |                    | 5,000,000                  | 500,000            |                         |                             | 500,000            | 500,000                 |                    |                                |      | 48        |
|                    |          | פינוי בינוי ויצמן - הסכם פיתוח מתחם 2      | 9,500,000            |                    | 9,500,000                  | 3,500,000          |                         |                             | 6,000,000          | 3,500,000               |                    |                                |      | 49        |
| <b>104,350,000</b> |          | <b>סה"כ</b>                                | <b>1,392,695,858</b> | <b>399,341,756</b> | <b>993,354,102</b>         | <b>126,998,229</b> | <b>1,129,138,602</b>    | <b>8,076,979</b>            | <b>126,998,229</b> | <b>126,998,229</b>      | <b>126,998,229</b> | <b>128,282,048</b>             |      | <b>49</b> |

מקורות מימון לתקציב

אומדן לביצוע 2026

אומדן כולל לפרויקט

**מינהל הנדסה**

**הצעת התקציב הבלתי רגיל  
לשנת 2026**

| מס' סידור רגיל | מס' תב"ר | שם תב"ר                               | אומדן כולל לפרויקט |            |                                |                       |                             | אומדן לביצוע    |                  |                      |             | מס' סידור רגיל |  |
|----------------|----------|---------------------------------------|--------------------|------------|--------------------------------|-----------------------|-----------------------------|-----------------|------------------|----------------------|-------------|----------------|--|
|                |          |                                       | אומדן כולל לפרויקט | סה"כ ביצוע | יתרה לביצוע צפוי עד 31.12.2025 | אומדן לביצוע 2026 שנת | אומדן לביצוע 2027 שנת ואילך | תקציב נדרש 2026 | קרו עבודות פיתוח | קרו עזיפי תקציב רגיל | קרו ייעודית |                | אחרים  |
| 1              | 592      | מתחם הבריגדה מתחם הרי 1960            | 54,893,000         | 20,952,686 | 167,314                        |                       | 33,773,000                  |                 |                  |                      |             |                | השלמת ביצוע עבודות סלילה ופיתוח.   |
| 2              | 608      | עבודות ניקוז בעיר                     | 15,000,000         | 8,036,769  | 563,231                        | 1,000,000             | 5,400,000                   |                 | 1,000,000        |                      |             |                | סל עבודות ניקוז ברחבי העיר.  |
| 3              | 626      | הכנון וביצוע תוכנית אב לשבילי אופניים | 1,000,000,000      | 19,946,984 | 786,914                        | 70,000,000            | 909,266,102                 |                 | 70,000,000       | 70,000,000           |             |                | הכנון וביצוע שבילי אופניים ברחבי העיר.   |
| 4              | 1018     | מחלף הרב מכר                          | 31,900,000         | 3,144,742  | 5,258                          | 10,000                | 28,740,000                  | 10,000          | 10,000           |                      |             |                | פרויקט ממשלתי המתקדם ע"י המדינה במקביל לרשות. תכנון שבוע ע"י העירייה. (הרשאה רמ"י לנת"א 28 מלשח).                    |
| 5              | 1100     | הכנון מתחם הרי 2200                   | 6,637,000          | 6,636,801  | 199                            |                       |                             |                 |                  |                      |             |                | תכנון מתחם חוף התכלת. מימון רמ"י. ממתין לתקבול רמ"י. התב"ר לסגירה.   |
| 6              | 1129     | עבודות פיתוח ותשתיות קטנות            | 7,500,000          | 6,734,762  | 297,009                        | 468,229               |                             |                 | 468,229          |                      |             |                | סל עבודות פיתוח קטנות מזדמנות הנדרשות במהלך השנה.  |
| 7              | 1220     | הכנונים כלליים                        | 8,260,000          | 6,895,040  | 275,960                        | 700,000               | 389,000                     |                 | 700,000          | 700,000              |             |                | סל תכנון של תוכניות ופרויקטים, מדידות ותכנון ראשוני.   |
| 8              | 1366     | ליווי תשתיות לאומיות                  | 1,576,000          | 1,093,002  | 282,998                        |                       | 200,000                     |                 |                  |                      |             |                | ליווי תוכנית הקו הירוק, קו המסרו, מהיר לעיר ואחרים המבוצעים ע"י מ. התחברה. יועצי תנועה, מפקחים, יועצי בטיחות. מסגרת. |

**הצעת התקציב הבלתי רגיל  
לשנת 2026**

| מס' סידור מס' תב"ר | שם תב"ר                        | אומדן כולל לפרוקט | אומדן כולל לפרויקט             |            |                       |                             | אומדן לביצוע    |                  |                     | מקורות מימון לתקציב | אחרים | תאור הפרויקט  |
|--------------------|--------------------------------|-------------------|--------------------------------|------------|-----------------------|-----------------------------|-----------------|------------------|---------------------|---------------------|-------|---|
|                    |                                |                   | יתרה לביצוע צפוי עד 31.12.2025 | סה"כ ביצוע | אומדן לביצוע 2026 שנת | אומדן לביצוע שנת 2027 ואילך | תקציב נדרש 2026 | קרו עבודות פיתוח | קרו עזפי תקציב רגיל |                     |       |   |
| 9                  | שימור אתרים                    | 1,250,000         |                                | 1,250,000  |                       |                             |                 |                  |                     |                     |       | סל תכנון הכנת תב"עות לשימור אתרים, תיקי תיעוד. השלמת תנאים למתן הוקף. חן סופיים. התב"ר לסגירה.                  |
| 10                 | תב"עות קטנות                   | 5,295,000         | 269,369                        | 4,259,631  | 230,000               | 536,000                     | 215,000         | 230,000          | 230,000             | 230,000             |       | סל תכנון של תב"עות הנדרשות במהלך השנה כולל תוכניות גוות מרתפיים מבנים צבריים.                                   |
| 11                 | תוכנית המתאר הכוללנית          | 7,680,000         | 10,042                         | 7,454,958  |                       |                             |                 |                  |                     |                     |       | הכנת תוכנית מתאר כוללנית על מנת לאפשר לעיריה לתכנן תוכניות בסמכות וועדה מקומית.                                 |
| 12                 | תמ"א 38                        | 2,200,000         | 21,276                         | 1,578,724  | 80,000                | 520,000                     | 215,000         | 80,000           | 80,000              | 80,000              |       | העצמת הזכויות הנוספות לבנינים לצורך הגברת הכדאיות של ביצוע חיזוק מבנים. בדיקות מבנים קיימים להיתכנות תמ"א.      |
| 13                 | הוצאות בקשר עם תביעות סעיף 197 | 700,000           | 42,206                         | 417,794    |                       | 240,000                     |                 |                  |                     |                     |       | סל הוצאות בקשר עם תביעות סעיף 197.  |
| 14                 | צפון הרצליה תמ"ל 3006          | 775,240           | 431,991                        | 343,249    |                       |                             |                 |                  |                     |                     |       | הכנת חו"ד תכנונית והערכות להתנגדות לתוכנית שמקדם מיוחד התכנון והועדה המחוזית לכל צפון הרצליה ללא שיתוף העירייה. |
| 15                 | פיתוח מתחם המכללות הר" 1920/1  | 34,200,000        | 158,197                        | 13,551,803 |                       | 20,490,000                  |                 |                  |                     |                     |       | עבודה סלילה, גינון ותאורה במתחם. 2026: תכנון וביצוע - השלמת פיתוח שלב ב' ודרך שרות מנחם בגין.                   |

**הצעת התקציב הבלתי רגיל  
לשנת 2026**

| מס' סידור מס' תב"ר  | שם תב"ר     | אומדן כולל לפרויקט   | אומדן כולל לפרויקט |                         |                         |                   | יתרה לביצוע צפוי עד 31.12.2025 | סה"כ ביצוע | אומדן כולל         | מס' סידור מס' תב"ר  |
|---|-------------|----------------------|--------------------|-------------------------|-------------------------|-------------------|--------------------------------|------------|--------------------|---|
|   |             |                      | אומדן לביצוע 2026  | אומדן לביצוע 2027 ואילך | תקציב נדרש 2026         | קרו עבודות פיתוח  |                                |            |                    |   |
| מינהל הנדסה   |             |                      |                    |                         |                         |                   |                                |            |                    |   |
| מקורות מימון לתקציב   |             |                      |                    |                         |                         |                   |                                |            |                    |   |
| אומדן לביצוע  |             |                      |                    |                         |                         |                   |                                |            |                    |   |
| אחרים   | קרו ייעודית | קרו עזיפי תקציב רגיל | קרו עבודות פיתוח   | תקציב נדרש 2026         | אומדן לביצוע 2027 ואילך | אומדן לביצוע 2026 | יתרה לביצוע צפוי עד 31.12.2025 | סה"כ ביצוע | אומדן כולל לפרויקט | שם תב"ר   |
| תאור הפרויקט  |             |                      |                    |                         |                         |                   |                                |            |                    |   |
| סל העתקות אור של תוכניות הפרויקטים השונים.  |             |                      | 70,000             | 70,000                  | 36,000                  | 70,000            | 9,716                          | 584,284    | 700,000            | העתקות, פרויקטים שונים                                    |
| בדיקת התכנות מתחמי פינני בינוי ותכנון פרויקטים להתחדשות עירונית ופינני בינוי. לווית ובקרת העיריה ליוזמות ותכניות שמקודמות ע"י חברות פרטיות. |             |                      | 500,000            | 500,000                 | 2,868,000               | 500,000           | 51,074                         | 1,580,926  | 5,000,000          | תכנון פרויקטים פינני בינוי                                |
| תכנון תב"ע לשכונה חדשה בהרצליה הצעירה. שטח בגודל של כ 50 דונם , כ - 300 יח"ד.   |             |                      |                    |                         | 882,000                 |                   | 100,457                        | 267,543    | 1,250,000          | רמת רזיאל   |
| ליווי ותכנון רמזורים לעדכון מע.בקרת רמזורים בעיר עקב צמיחה ורמזורים חדשים.  |             |                      | 2,000,000          | 2,000,000               | 10,850,000              | 2,000,000         | 647,710                        | 6,502,290  | 20,000,000         | מערכת בקרת רמזורים כולל סיפול ושדרוג (*) עדכון שם         |
| הכנת מסמכי מדיניות ותוכניות אסטרטגיה להתחדשות עירונית.  |             |                      | 500,000            | 500,000                 | 1,000,000               | 500,000           | 329                            | 709,671    | 2,210,000          | מסמכי מדיניות ותוכניות אסטרטגיות להתחדשות עירונית בשכונות |
| הארכת דרך ירושלים מרחוב סוקולוב עד לייקון שחק כולל דרך ושבייל אופניים , פיתוח רחוב יבנה והנגב .   |             |                      |                    | 9,000,000               | 50,232,000              | 9,000,000         | 12,002                         | 755,998    | 60,000,000         | הארכת דרך ירושלים והתחדשות אליה                           |
| ביצוע סקר חריגות בנייה עפ"י תיקון לחוק השיטות. 2026 : פיענוח תצ"א.  |             |                      | 200,000            | 200,000                 | 6,790,000               | 200,000           | 122,323                        | 537,677    | 7,650,000          | סקר חריגות בנייה ברחבי העיר                               |

**הצעת התקציב הבלתי רגיל  
לשנת 2026**

| מקורות מימון לתקציב |             |          | אומדן לביצוע     |                 |                             | אומדן כולל לפרויקט    |                                |            |                    |         |                    |
|---------------------|-------------|----------|------------------|-----------------|-----------------------------|-----------------------|--------------------------------|------------|--------------------|---------|--------------------|
| אחרים               | קרו ייעודית | קרו ערפי | קרו עבודות פיתוח | תקציב נדרש 2026 | אומדן לביצוע שנת 2027 ואילך | אומדן לביצוע שנת 2026 | יתרה לביצוע צפוי עד 31.12.2025 | סה"כ ביצוע | אומדן כולל לפרויקט | שם תב"ר | מס' סידור מס' תב"ר |

|   |  |           |           |           |           |           |         |           |           |                                       |      |
|---|--|-----------|-----------|-----------|-----------|-----------|---------|-----------|-----------|---------------------------------------|------|
| תאור הפרויקט  |  |           |           |           |           |           |         |           |           |                                       |      |
| ביצוע צווים שיפוטיים וביצוע הריסות במקרים בהם לא בוצעו, ככל שידרש בהמשך לסקר הריגות הבניה.              |  |           | 200,000   | 200,000   | 1,980,000 | 200,000   | 109,340 | 260,660   | 2,550,000 | ביצוע הריסות עפ"י צווים               | 2113 |
| שינוי לתוכנית הרי 1985 בי עקב ריבוי יח"ד והצורך לשפק שטחים ציבוריים בגינם.                              |  |           |           |           | 480,000   |           | 57,462  | 212,538   | 750,000   | שינוי תוכנית גליל ים א' בי (=טי')     | 2117 |
| תכנון וביצוע צומת הבריגדה היחידית-מנחם בגין עקב ריבוי תאונות דרכים עפ"י נתוני הרלב"ד. מימון מ. התחבורה. |  |           |           |           | 100,000   |           | 370     | 1,999,630 | 2,100,000 | צומת הבריגדה היחידית-מנחם בגין-בטיחות | 2121 |
| מיחשוב כלל התשתיות הקיימות במרחב הציבורי.   |  |           |           |           |           |           | 6,759   | 843,241   | 850,000   | סקר תשתיות קיימות                     | 2143 |
| מיזמים בתחום התחבורה כולל טכנולוגיות תחבורה מתקדמות, הנגשת מידע לציבור הנוסעים, כלים לתכנון ניידות.     |  | 1,500,000 |           |           | 2,215,000 | 1,500,000 | 217,362 | 1,224,638 | 5,157,000 | מיזמי חדשנות (י) עדכון שם             | 2170 |
| תכנון צומת אשל בזל. פרויקט בטיחותי. מימון מ. התחבורה. הסתיים. (ממתין לתקבול מ. התחבורה).                |  |           |           |           |           |           |         | 42,618    | 42,618    | תכנון הסדרת צומת אשל- בזל             | 2190 |
| מסגרת. הקמת תחנות אוטובוס, תחנות קצה ותשתיות בהתאם לצורך, במסגרת התוכנית התפעלית של "מהיר לעיר".        |  |           | 1,500,000 | 1,500,000 | 5,200,000 | 1,500,000 | 33,246  | 266,754   | 7,000,000 | תוכנית תפעולית במסגרת "מהיר לעיר"     | 2193 |

**הצעת התקציב הבלתי רגיל  
לשנת 2026**

| מס' סיזן מס' תב"ר | שם תב"ר                          | אומדן כולל לפרויקט | אומדן כולל לפרויקט             |            |            |           | אומדן לביצוע   |           |                  | מקורות מימון לתקציב | אחרים     | תאור הפרויקט  |
|-------------------|----------------------------------|--------------------|--------------------------------|------------|------------|-----------|----------------|-----------|------------------|---------------------|-----------|---|
|                   |                                  |                    | יתרה לביצוע צפוי עד 31.12.2025 | סה"כ ביצוע | אומדן כולל | שנת 2026  | שנת 2027 ואילך | שנת 2026  | קרן עבודות פיתוח |                     |           |   |
| 30                | ליווי תוכניות ארציות             | 1,000,000          | 28,182                         | 80,818     | 100,000    | 791,000   | 100,000        | 100,000   | 100,000          | 100,000             | 100,000   | ליווי של יועצים, מתכננים, אגרונום למגוון תוכניות ארציות (תמ"א, תמ"ל).   |
| 31                | פיתוח קיימות סביבה וחדשנות       | 1,700,000          | 32,408                         | 290,592    | 300,000    | 1,077,000 | 300,000        | 300,000   | 300,000          | 300,000             | 300,000   | יועצי סביבה וקיימות בהיבטים תכנוניים במסגרת בקשות להיתרים ותכנון תב"עות. גיבוש מדיניות של תכנון בר קיימא כמענה לשינויי האקלים לצד ציפוי עירוני מוגבר. |
| 32                | תכנית מתאר להתחדשות עירונית      | 5,200,000          | 216,173                        | 283,827    | 2,000,000  | 2,700,000 | 2,000,000      | 2,000,000 | 2,000,000        | 2,000,000           | 2,000,000 | הכנת תוכנית מוללת להתחדשות עירונית. תוכנית עם תוקף סטטוטורי להבטחת ישום החזון והמדיניות להתחדשות ופיתוח מרכז העיר.                                    |
| 33                | רחוב אור ההסתדרות                | 6,110,000          | 1,343                          | 108,657    |            | 6,000,000 |                |           |                  |                     |           | עבודות פיתוח הרחובות.   |
| 34                | שדרוג מובל נקודת בנעמי שמר       | 7,460,000          | 1,737,681                      | 5,722,319  |            |           |                |           |                  |                     |           | תכנון וביצוע של עבודות שדרוג פנימי של המובל בנעמי שמר להגדלת כושר ההולכה.   |
| 35                | ליווי תהליכי שימור בעיר          | 800,000            | 39,990                         | 205,510    | 200,000    | 354,500   | 200,000        | 200,000   | 200,000          | 200,000             | 200,000   | לאור אשור תכנית שימור ל- 70 אותרים, תקציב מסגרת ליועצים, מתכננים וסקרני שימור ושילוט פרויקטים לשימור.   |
| 36                | תיקון תכנית הר - 2029 - נוהל עמל | 1,400,000          | 322,879                        | 377,121    | 700,000    |           | 700,000        | 700,000   | 700,000          | 700,000             | 700,000   | תיקון מסמכי התוכנית לרבות בחינת טיפוס הבינוי המאושרים.  |

**הצעת התקציב הבלתי רגיל  
לשנת 2026**

| מס' סידור מס' רג' תב"ר | שם תב"ר  | מס' מס' תב"ר | אומדן כולל לפרויקט |            |                                |                       |                             | אומדן לביצוע    |                  | מקורות מימון לתקציב  |             |         |              |           |   |
|------------------------|--|--------------|--------------------|------------|--------------------------------|-----------------------|-----------------------------|-----------------|------------------|----------------------|-------------|---------|--------------|-----------|---|
|                        |  |              | אומדן כולל לפרויקט | סה"כ ביצוע | יתרה לביצוע צפוי עד 31.12.2025 | אומדן לביצוע שנת 2026 | אומדן לביצוע שנת 2027 ואילך | תקציב נדרש 2026 | קרן עבודות פיתוח | קרן עורפי תקציב רגיל | קרן ייעודית | אחרים   | תאור הפרויקט |           |   |
| 37                     | סקר מבנים מסוכנים  | 20061        | 700,000            |            |                                | 200,000               | 500,000                     | 200,000         |                  |                      | 200,000     | 200,000 |              |           | עריכת סקר מבנים מסוכנים הנדרש בהתאם לחוק עזר למבנים מסוכנים.  |
| 38                     | יעודי קרקע - מפת בסיס                                      | 20062        | 300,000            | 107,573    | 38,427                         | 40,000                | 114,000                     | 40,000          |                  | 40,000               | 40,000      | 40,000  |              |           | ערכו מע. מידע הנדסי כתוצאה משינוי ייעודי קרקע עקב החלטות ועדות התכנון.                                  |
| 39                     | הכנת תוכנית עירונית להצללה                                 | 20102        | 1,000,000          | 819,792    | 180,208                        |                       |                             |                 |                  |                      |             |         |              |           | הכנת תוכנית עירונית להצללה וקרוו באמצעות עצים. מימון מ. הגנת הסביבה.                                    |
| 40                     | רחוב פנקס  | 20107        | 17,000,000         | 123,052    | 26,948                         | 16,850,000            |                             | 16,850,000      |                  | 16,850,000           |             |         |              |           | החלפת צינור ניקוז שנמצא בחלקות פרטיות, כולל שיקום כביש ומדרכות.   |
| 41                     | פינוי בינוי ויצמן - הסכם מיתוח מתחם 5                      | 20142        | 18,000,000         | 689,971    | 10,029                         | 8,500,000             | 8,800,000                   | 8,500,000       |                  | 8,500,000            |             |         |              | 8,500,000 | מתחם פינוי בינוי הכולל שטחי ציבור משמעותיים, הכוללים 4 גני ילדים, בית קפה, כיכר עירונית, דרכים ותשתיות. |
| 42                     | תוכניות מפורטות דרום מערב העיר                             | 20144        | 1,000,000          |            | 600,000                        |                       | 400,000                     |                 |                  |                      | 400,000     |         |              |           | ליווי יועצים לפי הצורך לתוכניות מפורטות בדרום מערב העיר (חוף התכלת).                                    |
| 43                     | אצטדיון - קו ניקוז   | 20145        | 1,500,000          | 1,387,403  | 12,597                         |                       | 100,000                     |                 |                  |                      |             |         |              |           | ביצוע קו ניקוז אצטדיון הרצליה. קרן ייעודית.   |
| 44                     | תוכנית תפעול לניידות עירונית (שינוי שם : תוכנית אב לתחברה) | 20146        | 800,000            |            |                                | 400,000               | 400,000                     | 400,000         |                  | 400,000              | 400,000     |         |              |           | הכנת תוכנית מתווה הניידות והתחברה החכמה בעיר.   |

**הצעת התקציב הבלתי רגיל  
לשנת 2026**

| מס' סידור רגיל | מס' תב"ר | שם תב"ר  | אומדן כולל לפרויקט |             |                      |                   |                    | סה"כ ביצוע       | אומדן כולל לפרויקט   | מס' תב"ר           | מס' סידור רגיל |
|----------------|----------|--|--------------------|-------------|----------------------|-------------------|--------------------|------------------|----------------------|--------------------|----------------|
|                |          |  | אחידים             | קרו ייעודית | קרו עורפי תקציב רגיל | קרו עבודות פיתוח  | תקציב נדרש 2026    |                  |                      |                    |                |
| 45             | 20147    | תוכנית אב להצללה .<br>(*) שינוי שם : תוכנית אב להצללה והלכתיות |                    |             | 450,000              | 450,000           | 450,000            | 150,000          | 600,000              | 20147              | 45             |
| 46             | 20188    | שיקום מובלי ניקוז קיימים                                       |                    |             | 5,000,000            | 15,000,000        | 5,000,000          |                  | 20,000,000           | 20188              | 46             |
| 47             | 20189    | מימוש תכנית אב להצללה  |                    |             | 300,000              | 300,000           | 300,000            |                  | 500,000              | 20189              | 47             |
| 48             | 20190    | מסמכי מדיניות, תכניות אב ותכניות אסטרטגיות                     |                    |             | 500,000              | 4,500,000         | 500,000            |                  | 5,000,000            | 20190              | 48             |
| 49             | 20191    | פינוי בינוי ויצמן - הסכם פיתוח מתחם 2                          |                    |             | 3,500,000            | 6,000,000         | 3,500,000          |                  | 9,500,000            | 20191              | 49             |
| 49             |          | <b>סה"כ</b>  | <b>104,350,000</b> |             | <b>1,510,000</b>     | <b>21,138,229</b> | <b>126,998,229</b> | <b>8,076,979</b> | <b>1,392,695,858</b> | <b>128,282,048</b> | <b>49</b>      |

**הצעת התקציב הבלתי רגיל  
לשנת 2026**

**החברה לפיתוח הרצליה**

- ✓ מספר הפרויקטים המטופלים ע"י החברה לפיתוח הרצליה : **407,901,797**
- ✓ מספר הפרויקטים המטופלים ע"י החברה לפיתוח הרצליה : **116**
- ✓ מספר הפרויקטים המטופלים ע"י החברה לפיתוח הרצליה : **116**
- ✓ מספר הפרויקטים המטופלים ע"י החברה לפיתוח הרצליה : **116**

| מקורות מימון     | סכום               | אחוז        |
|------------------|--------------------|-------------|
| קרן עבודות פיתוח | 192,160,574        | 47.1%       |
| קרן ייעודית      | 55,700,000         | 13.7%       |
| הלוואות          | 90,000,000         | 22.1%       |
| אחרים            | 70,041,223         | 17.2%       |
| <b>סה"כ</b>      | <b>407,901,797</b> | <b>100%</b> |

- ✓ עדכון שם תב"ר : מסומן (\*)
- תב"ר 2153 : הקמת ארנה - הקונגרס
- תב"ר 2185 - תוספת שש כיתות לימוד בייס שז"ר - אולם ספורט ותוספת כיתות בייס שז"ר
- תב"ר 20004 : שצפ הוואדי והמנהרה הרומית - שצפ הוואדי והמנהרה הרומית, נעמי שמר

- ✓ תאור הפרויקטים מובא בעמודים 43-56

**פרויקט : מתני"ס יד התשעה - ליה**



**הצעת התקציב הבלתי רגיל  
לשנת 2026**

**החברה לפיתוח הרצליה**

✓ פרויקטים עיקריים בשנת 2026 :

| תקציב 2026 | פרויקט                                      |
|------------|---|
| 58,423,245 | מתחם בייס הנדיב                             |
| 55,000,000 | חטי"ב באלתרמן                               |
| 45,446,220 | קיריית החינוך (מגרש 406-ספרייה, מרכז קהילתי |
| 27,000,000 | פיתוח מתחם גליל ים ג' הרי' 1068             |
| 20,000,000 | בית ספר יסודי 18 כיתות מגרש 304 גלילי ים א' |
| 17,905,589 | אולם ספורט ונוספת כיתות בייס שז"ר           |
| 15,000,000 | פיתוח רחוב העמאות                           |
| 15,000,000 | מתחם בזק                                    |
| 15,000,000 | הקונגרס                                     |
| 14,000,000 | פיתוח מתחם אלוני ים הרי' 2030               |
| 14,000,000 | מוזיאון הרצליה - הרחבה ושיפוץ               |

**פרויקט : מרכז יום טיפולי יד התשעה**

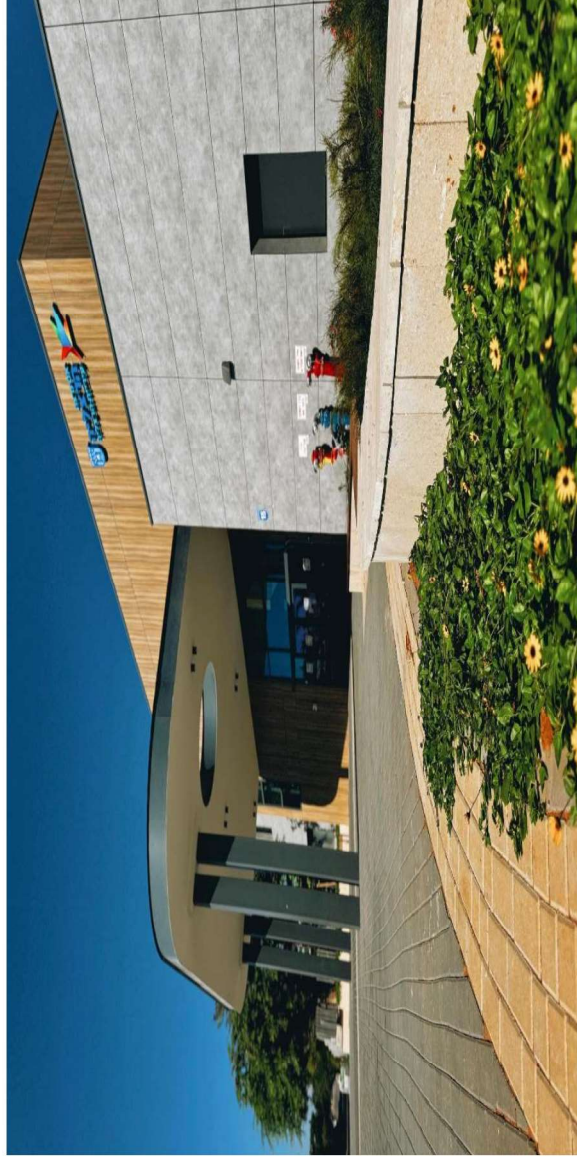

**הצעת התקציב הבלתי רגיל  
לשנת 2026**

**החברה לפיתוח הרצליה**

| מס' מס' תב"ר | מס' תב"ר | אומדן כולל לפרוקט | אומדן מאושר במועצה | הוספת לאישור המועצה | אומדן כולל לפרויקט    |                             |                       |                       | סה"כ ביצוע | יתרה לביצוע צפוי עד 31.12.2025 | אומדן לביצוע 2026 שנת | אומדן לביצוע 2027 שנת ואילך | אומדן לביצוע 2026 שנת | אומדן לביצוע 2025 שנת | אומדן לביצוע 2026 שנת | אומדן לביצוע 2025 שנת | קרן עבודות פיתוח | קרן ייעודית הלוואות | מקורות מימון לתקציב | אחרים     |
|--------------|----------|-------------------|--------------------|---------------------|-----------------------|-----------------------------|-----------------------|-----------------------|------------|--------------------------------|-----------------------|-----------------------------|-----------------------|-----------------------|-----------------------|-----------------------|------------------|---------------------|---------------------|-----------|
|              |          |                   |                    |                     | אומדן לביצוע 2026 שנת | אומדן לביצוע 2027 שנת ואילך | אומדן לביצוע 2026 שנת | אומדן לביצוע 2025 שנת |            |                                |                       |                             |                       |                       |                       |                       |                  |                     |                     |           |
| 1            | 382      | 111,381,330       | 111,381,330        |                     | 70,822,460            | 7,658,870                   | 8,100,000             | 24,800,000            |            | 8,100,000                      | 7,000,000             | 8,100,000                   |                       | 8,100,000             |                       |                       |                  |                     |                     | 8,100,000 |
| 2            | 576      | 78,113,000        | 78,113,000         |                     | 57,882,148            | 230,852                     | 7,000,000             | 13,000,000            |            | 7,000,000                      | 7,000,000             | 7,000,000                   |                       | 7,000,000             |                       |                       |                  |                     |                     |           |
| 3            | 1067     | 6,175,000         | 6,175,000          |                     | 5,377,422             | 297,578                     | 500,000               | -                     |            | 500,000                        | 500,000               | 500,000                     |                       | 500,000               |                       |                       |                  |                     |                     |           |
| 4            | 1207     | 45,650,000        | 45,650,000         |                     | 43,361,890            | 8,110                       | 500,000               | 1,780,000             |            | 500,000                        | 500,000               | 500,000                     |                       | 500,000               |                       |                       |                  |                     |                     |           |
| 5            | 1238     | 40,500,000        | 40,500,000         |                     | 37,408,104            | 891,896                     | 500,000               | 1,700,000             |            | 500,000                        | 500,000               | 500,000                     |                       | 500,000               |                       |                       |                  |                     |                     |           |
| 6            | 1298     | 8,070,000         | 7,570,000          | 500,000             | 7,059,962             | 210,038                     | 500,000               | 300,000               |            | 500,000                        | 500,000               | 500,000                     |                       | 500,000               |                       |                       |                  |                     |                     |           |
| 7            | 1322     | 18,500,000        | 18,500,000         |                     | 9,799,391             | 1,050,609                   |                       | 7,650,000             |            |                                |                       |                             |                       |                       |                       |                       |                  |                     |                     |           |
| 8            | 1375     | 42,150,000        | 42,150,000         |                     | 30,147,051            | 2,949                       |                       | 12,000,000            |            |                                |                       |                             |                       |                       |                       |                       |                  |                     |                     |           |
| 9            | 1547     | 144,000,000       | 144,000,000        |                     | 118,995,666           | 242,446                     |                       | 24,761,888            |            |                                |                       |                             |                       |                       |                       |                       |                  |                     |                     |           |
| 10           | 1588     | 90,000,000        | 64,000,000         | 26,000,000          | 54,117,240            | 4,082,760                   | 14,000,000            | 17,800,000            |            | 14,000,000                     | 6,050,000             | 14,000,000                  |                       | 14,000,000            |                       |                       |                  |                     |                     | 7,950,000 |
| 11           | 1615     | 27,700,000        | 27,700,000         |                     | 22,550,373            | 1,999,627                   |                       | 3,150,000             |            |                                |                       |                             |                       |                       |                       |                       |                  |                     |                     |           |
| 12           | 1620     | 4,200,000         | 4,200,000          |                     | 125,080               | 874,920                     | 1,200,000             | 2,000,000             |            | 1,200,000                      | 1,200,000             | 1,200,000                   |                       | 1,200,000             |                       |                       |                  |                     |                     |           |

**הצעת התקציב הבלתי רגיל  
לשנת 2026**

| מס'ד'<br>מס' תנ"ר | החברה לפיתוח הרצל'ה                     | אומדן כולל לפרויקט | אומדן מאושר במועצה | הוספת לאישור המועצה | אומדן כולל לפרויקט    |                             |                       |                             | סה"כ ביצוע | יתרה לביצוע צפוי עד 31.12.2025 | אומדן לביצוע 2026 שנת | אומדן לביצוע 2027 שנת ואילך | אומדן לביצוע 2026 | אומדן לביצוע 2025 | אומדן לביצוע 2026 | אומדן לביצוע 2025 | קרן עבודות פיתוח | קרן ייעודית | מקורות מימון לתקציב | אחרים      |
|-------------------|---|--------------------|--------------------|---------------------|-----------------------|-----------------------------|-----------------------|-----------------------------|------------|--------------------------------|-----------------------|-----------------------------|-------------------|-------------------|-------------------|-------------------|------------------|-------------|---------------------|------------|
|                   |   |                    |                    |                     | אומדן לביצוע 2026 שנת | אומדן לביצוע 2027 שנת ואילך | אומדן לביצוע 2026 שנת | אומדן לביצוע 2027 שנת ואילך |            |                                |                       |                             |                   |                   |                   |                   |                  |             |                     |            |
| 13                | פיתוח מהתחם "מורנה ליי"                 | 65,000,000         | 65,000,000         |                     | 53,213,116            | 86,884                      | 10,500,000            | 1,200,000                   |            | 10,500,000                     |                       | 1,200,000                   | 10,500,000        |                   | 10,500,000        |                   | 2,500,000        |             |                     | 8,000,000  |
| 14                | פיתוח רחוב העצמאות                      | 37,700,000         | 37,700,000         |                     | 7,040,785             | 9,215                       | 15,000,000            | 15,650,000                  |            | 15,000,000                     |                       | 15,650,000                  | 15,000,000        |                   | 15,000,000        |                   |                  |             |                     | 15,000,000 |
| 15                | פיתוח בניין צומת כדורי                  | 4,500,000          | 4,500,000          |                     | 1,430,733             | 985,970                     | 2,083,297             | -                           |            | 2,083,297                      |                       | -                           | 2,083,297         |                   | 2,083,297         |                   | 2,083,297        |             |                     |            |
| 16                | פארק גליל ים                            | 100,000,000        | 100,000,000        |                     | 95,027,045            | 4,972,955                   | -                     | -                           |            | -                              |                       | -                           | -                 |                   | -                 |                   |                  |             |                     |            |
| 17                | מתחם נווה ישראל                         | 65,050,000         | 65,050,000         |                     | 65,036,299            | 13,701                      | -                     | -                           |            | -                              |                       | -                           | -                 |                   | -                 |                   |                  |             |                     |            |
| 18                | פיתוח מהתחם מתחם נווה עמל ומגרשי טניס   | 51,500,000         | 51,500,000         |                     | 24,306,730            | 2,243,270                   |                       | 24,950,000                  |            |                                |                       | 24,950,000                  |                   |                   |                   |                   |                  |             |                     |            |
| 19                | הניונים הר'1900 - חניון משכית           | 137,500,000        | 137,500,000        |                     | 2,736,802             | 3,198                       |                       | 134,760,000                 |            |                                |                       | 134,760,000                 |                   |                   |                   |                   |                  |             |                     |            |
| 20                | שטח 408 גליל ים ב-גניו, בייס, ספייה     | 184,500,000        | 184,500,000        |                     | 180,597,307           | 902,670                     | 500,000               | 2,500,023                   |            | 500,000                        |                       | 2,500,023                   | 500,000           |                   | 500,000           |                   | 500,000          |             |                     |            |
| 21                | קריית התינוך (מגרש ספרייה, מרכז קהילתי) | 430,000,000        | 430,000,000        |                     | 358,436,573           | 18,391,680                  | 45,446,220            | 7,725,527                   |            | 45,446,220                     |                       | 7,725,527                   | 45,446,220        |                   | 45,446,220        |                   | 20,746,220       | 14,700,000  | 10,000,000          |            |
| 22                | פיתוח גליל ים ב'                        | 135,100,000        | 135,100,000        |                     | 81,191,964            | 832,870                     |                       | 53,075,166                  |            |                                |                       | 53,075,166                  |                   |                   |                   |                   |                  |             |                     |            |
| 23                | עבודות הרחבה התאמה אצטדיון              | 45,000,000         | 45,000,000         |                     | 11,805,997            | 1,910,003                   |                       | 31,284,000                  |            |                                |                       | 31,284,000                  |                   |                   |                   |                   |                  |             |                     |            |
| 24                | מתחם קמפוס המדעים הרצל'ה                | 75,000,000         | 75,000,000         |                     | 70,473,057            | 155,162                     |                       | 4,371,781                   |            |                                |                       | 4,371,781                   |                   |                   |                   |                   |                  |             |                     |            |

**הצעת התקציב הבלתי רגיל  
לשנת 2026**

| מס' ר"ד | מס' תב"ר | החברה לפיתוח הרצליה                           | אומדן כולל | אומדן כולל לפרויקט |                   |                   | הוספת לאישור המועצה | אומדן מאושר במועצה | אומדן כולל לפרוקט | מס' תב"ר | מס' ר"ד |
|---------|----------|---|------------|--------------------|-------------------|-------------------|---------------------|--------------------|-------------------|----------|---------|
|         |          |   |            | אומדן לביצוע 2026  | אומדן לביצוע 2027 | אומדן לביצוע 2028 |                     |                    |                   |          |         |
| 25      | 1960     | גן 3 כיתות 402 גליל ים<br>ב/כולל תניון)       | 21,480,000 | 21,480,000         | -                 | 21,480,000        | 21,480,000          | 21,480,000         | 1960              | 25       |         |
| 26      | 1962     | גשר הולכי רגל מעל שבעת הכוכבים                | 20,000,000 | 19,900,000         | -                 | 20,000,000        | 20,000,000          | 20,000,000         | 1962              | 26       |         |
| 27      | 1965     | בית ספר יסודי 18 כיתות<br>מגרש 304 גליל ים א' | 87,000,000 | 22,951,504         | 9,951,504         | 20,000,000        | 20,000,000          | 87,000,000         | 1965              | 27       |         |
| 28      | 2001     | בניית ביי"ס ברחוב משה (ירוק)                  | 35,200,000 | -                  | -                 | -                 | 35,200,000          | 35,200,000         | 2001              | 28       |         |
| 29      | 2008     | שרדות ה - 93 הבאר                             | 2,500,000  | 1,750,000          | -                 | -                 | 2,500,000           | 2,500,000          | 2008              | 29       |         |
| 30      | 2009     | סמנת ניסנוב                                   | 13,700,000 | 4,203,750          | -                 | 4,203,750         | 4,203,750           | 13,700,000         | 2009              | 30       |         |
| 31      | 2011     | הקמת חניון מרינה לי                           | 80,000,000 | -                  | -                 | -                 | 80,000,000          | 80,000,000         | 2011              | 31       |         |
| 32      | 2015     | מרכז מדעים וקהילה                             | 54,200,000 | 200,000            | -                 | 200,000           | 200,000             | 54,200,000         | 2015              | 32       |         |
| 33      | 2017     | הקמת בית קהילה רחוב המסילה                    | 41,500,000 | 2,400,000          | -                 | 2,400,000         | 2,400,000           | 41,500,000         | 2017              | 33       |         |
| 34      | 2024     | גניז מרכז ויצמן תמר התאנה                     | 19,600,000 | 94,897             | -                 | 1,200,000         | 1,200,000           | 19,600,000         | 2024              | 34       |         |
| 35      | 2073     | בי"ס ואלום ספורט ויצמן                        | 83,000,000 | 624,783            | -                 | 1,000,000         | 1,000,000           | 83,000,000         | 2073              | 35       |         |
| 36      | 2097     | בית ספר בן גוריון                             | 79,000,000 | 9,858,866          | -                 | 2,500,000         | 2,500,000           | 79,000,000         | 2097              | 36       |         |



**הצעת התקציב הבלתי רגיל  
לשנת 2026**

| מס' ד"ר | מס' תב"ר | החברה לפיתוח הרצל                              | אומדן כולל לפרקט | אומדן מאושר במועצה | הוספת לאישור המועצה | אומדן כולל לפרויקט |            |                             |                | סה"כ ביצוע | יתרה לביצוע צפוי עד 31.12.2025 | אומדן לביצוע 2026 שנת | אומדן לביצוע 2027 שנת ואילך | אומדן לביצוע 2026 |  | קרן עבודות פיתוח | קרן ייעודית | מקורות מימון לתקציב | אחרים     |
|---------|----------|--|------------------|--------------------|---------------------|--------------------|------------|-----------------------------|----------------|------------|--------------------------------|-----------------------|-----------------------------|-------------------|--|------------------|-------------|---------------------|-----------|
|         |          |  |                  |                    |                     | הקצב               | נדרש       | יתרת תקציב פנויה 31.12.2025 | הקצב נדרש 2026 |            |                                |                       |                             | הקצב נדרש 2026    |  |                  |             |                     |           |
| 49      | 2153     | הקונגרס (י) עדכון שם                           | 290,000,000      | 225,000,000        | 65,000,000          | 4,251,452          | 5,048,548  | 15,000,000                  | 265,700,000    |            | 15,000,000                     | 15,000,000            |                             | 15,000,000        |  | 15,000,000       |             |                     |           |
| 50      | 2175     | גניי דוד השמועני                               | 20,521,912       | 20,521,912         |                     | 18,625,667         | 1,896,245  |                             | -              |            |                                |                       |                             |                   |  |                  |             |                     |           |
| 51      | 2180     | ליווי פרויקטים פנימי בינוי                     | 3,400,000        | 2,600,000          | 800,000             | 833,224            | 666,776    | 1,000,000                   | 900,000        |            | 1,000,000                      | 1,000,000             |                             | 1,000,000         |  | 1,000,000        |             |                     |           |
| 52      | 2182     | הכנון שב"צ דן שומרון בי"ס על יסודי             | 3,900,000        | 3,900,000          |                     | 2,240,906          | 309,094    | 500,000                     | 850,000        |            | 500,000                        | 850,000               |                             | 500,000           |  | 500,000          |             |                     |           |
| 53      | 2185     | אולם ספורט ותוספת כיתות בי"ס שז"ר (י) עדכון שם | 40,000,000       | 40,000,000         |                     | 12,993,515         | 9,100,896  | 17,905,589                  | -              |            | 17,905,589                     | 17,905,589            |                             | 17,905,589        |  | 15,054,062       |             |                     | 2,851,527 |
| 54      | 2191     | עבודות ניקוז רחוב סקולוב                       | 14,000,000       | 14,000,000         |                     | 482,960            | 217,040    |                             | 13,300,000     |            |                                | 13,300,000            |                             |                   |  |                  |             |                     |           |
| 55      | 2194     | עבודות ניקוז רחוב רבינו תם                     | 700,000          | 700,000            |                     |                    |            |                             | 700,000        |            |                                | 700,000               |                             |                   |  |                  |             |                     |           |
| 56      | 2195     | תכנית אב לביובילטרים ברחבי העיר                | 2,300,000        | 2,300,000          |                     |                    | 100,000    |                             | 2,200,000      |            |                                | 2,200,000             |                             |                   |  |                  |             |                     |           |
| 57      | 2196     | עבודות ניקוז רחוב הרב גורן                     | 22,500,000       | 22,500,000         |                     | 1,052,006          | 447,994    |                             | 21,000,000     |            |                                | 21,000,000            |                             |                   |  |                  |             |                     |           |
| 58      | 2197     | עבודות ניקוז רחוב הרחמה ישבטי ישראל            | 15,160,000       | 15,160,000         |                     | 697,954            | 2,046      |                             | 14,460,000     |            |                                | 14,460,000            |                             |                   |  |                  |             |                     |           |
| 59      | 2198     | פיתוח דרך מורחית מקבילה לקיבוץ גלויות          | 16,030,000       | 16,030,000         |                     | 791,143            | 8,857      |                             | 15,230,000     |            |                                | 15,230,000            |                             |                   |  |                  |             |                     |           |
| 60      | 2201     | מתחם בי"ס הנדיב                                | 120,000,000      | 120,000,000        |                     | 47,373,422         | 14,203,333 | 58,423,245                  | -              |            | 58,423,245                     | 58,423,245            |                             | 58,423,245        |  | 23,423,245       |             | 35,000,000          |           |

**הצעת התקציב הבלתי רגיל  
לשנת 2026**

| מס' ר"ד | מס' תב"ר | החברה לפיתוח הרצליה                             | אומדן כולל לפרקט | אומדן מאושר במועצה | הוספת לאישור המועצה | אומדן כולל לפרויקט |            |                            |                 | סה"כ ביצוע | יתרה לביצוע צפוי עד 31.12.2025 | אומדן לביצוע 2026 שנת | אומדן לביצוע 2027 שנת ואילך | אומדן לביצוע 2026 |  | קרן עבודות פיתוח | קרן ייעודית | מקורות מימון לתקציב | אחרים |
|---------|----------|---|------------------|--------------------|---------------------|--------------------|------------|----------------------------|-----------------|------------|--------------------------------|-----------------------|-----------------------------|-------------------|--|------------------|-------------|---------------------|-------|
|         |          |   |                  |                    |                     | התקציב             | נדרש       | יתרת תקציב בניה 31.12.2025 | תקציב נדרש 2026 |            |                                |                       |                             |                   |  |                  |             |                     |       |
| 61      | 2203     | אולם ספורט ביי"ס יוחנני ובניית כיתות ונגיני     | 1,700,000        | 1,700,000          |                     | 906,377            | 593,623    |                            | 200,000         |            |                                |                       |                             |                   |  |                  |             |                     |       |
| 62      | 2205     | תיכון היובל                                     | 19,125,000       | 19,125,000         |                     | 18,864,681         | 260,319    |                            | -               |            |                                |                       |                             |                   |  |                  |             |                     |       |
| 63      | 2206     | חטי"ב באלתרמן                                   | 92,000,000       | 92,000,000         |                     | 26,741,578         | 4,258,422  | 55,000,000                 | 6,000,000       |            |                                |                       |                             |                   |  | 10,000,000       |             | 45,000,000          |       |
| 64      | 2209     | בית ספר ברר (תוספת 6 כיתות)                     | 46,500,000       | 46,500,000         |                     | 1,520,925          | 779,075    |                            | 44,200,000      |            |                                |                       |                             |                   |  |                  |             |                     |       |
| 65      | 2213     | הקמת מערכות פת מעל גגות מבני ציבור בהרצליה      | 20,100,000       | 20,100,000         |                     | 10,099,091         | 10,000,909 |                            | -               |            |                                |                       |                             |                   |  |                  |             |                     |       |
| 66      | 2232     | החלפת קו ניקוז רח' שלווה                        | 36,900,000       | 36,900,000         |                     | 794,722            | 5,278      |                            | 36,100,000      |            |                                |                       |                             |                   |  |                  |             |                     |       |
| 67      | 2233     | החלפת קו ניקוז רח' בזל                          | 24,700,000       | 24,700,000         |                     | 789,541            | 10,459     |                            | 23,900,000      |            |                                |                       |                             |                   |  |                  |             |                     |       |
| 68      | 20004    | שצפ הואדי והמנהרה הרומית, נעמי שמר (*) עדכון שם | 24,750,000       | 24,750,000         |                     | 1,503,697          | 7,746,303  | 2,500,000                  | 13,000,000      |            |                                |                       |                             |                   |  | 2,500,000        |             |                     |       |
| 69      | 20009    | תכנון תב"ע מתחם הנמנש "אקספורט"                 | 2,150,000        | 2,150,000          |                     | 292,162            | 407,838    | 1,450,000                  | -               |            |                                |                       |                             |                   |  | 1,450,000        |             |                     |       |
| 70      | 20011    | נגיי ומעון יום שיקומי חנה רבינא                 | 21,500,000       | 21,500,000         |                     | 1,523,489          | 1,001      |                            | 19,975,510      |            |                                |                       |                             |                   |  |                  |             |                     |       |
| 71      | 20013    | נגיי ומעונות יום רח' הזמר העברי מתחם המסילה     | 1,000,000        | 1,000,000          |                     | 994,105            | 5,895      |                            | -               |            |                                |                       |                             |                   |  |                  |             |                     |       |

**הצעת התקציב הבלתי רגיל  
לשנת 2026**

| מס' אחרים  | מקורות מימון לתקציב |                   |                   | אומדן לביצוע 2026 |                             |                             | אומדן כולל לפרויקט    |                                |            |                           | מס' תב"ר    | מס' מי"ד    |                    |                   |  |
|------------|---------------------|-------------------|-------------------|-------------------|-----------------------------|-----------------------------|-----------------------|--------------------------------|------------|---------------------------|-------------|-------------|--------------------|-------------------|--|
|            | קרוי ייעודית        | קרוי עבודות פיתוח | קרוי עבודות פיתוח | הקציב נדרש 2026   | יתרת תקציב פנויה 31.12.2025 | אומדן לביצוע שנת 2027 ואילך | אומדן לביצוע שנת 2026 | יתרה לביצוע צפוי עד 31.12.2025 | סה"כ ביצוע | הוספת אומדן לאישור המועצה |             |             | אומדן מאושר במועצה | אומדן כולל לפרוקט |  |
|            |                     | 3,000,000         | 3,000,000         | 3,000,000         |                             | 15,800,000                  | 3,000,000             | 593,619                        | 356,381    | 18,000,000                | 1,750,000   | 19,750,000  | 72                 | 20014             | מתחם ספורט משותף במתחם אלתרמן אפולוניה                               |
|            |                     | 5,000,000         | 5,000,000         | 5,000,000         |                             | 276,800,000                 | 5,000,000             | 3,706,959                      | 1,493,041  | 281,800,000               | 5,200,000   | 287,000,000 | 73                 | 20016             | מרכז תרבות וספרייה עירונית ברחוב בן גוריון                           |
|            |                     | 3,000,000         | 3,000,000         | 3,000,000         |                             | 6,700,000                   | 3,000,000             | 521,755                        | 578,245    | 800,000                   | 10,000,000  | 10,800,000  | 74                 | 20017             | ביכניס הרצליה הירוקה   |
| 12,000,000 |                     | 2,000,000         | 14,000,000        | 14,000,000        |                             | 31,350,000                  | 14,000,000            | 12,271,823                     | 2,378,177  | 30,750,000                | 60,000,000  | 60,000,000  | 75                 | 20018             | מוזיאון הרצליה - הרחבה ושיפוץ  |
|            |                     |                   |                   |                   |                             | 31,250,000                  |                       | 27,414                         | 1,222,586  |                           | 1,750,000   | 32,500,000  | 76                 | 20063             | ביכניס ע"ש הרב שלמה קוממני זצ"ל ומרכז לטיפול בגיל הרך מגרש 301 ג. ים |
|            |                     | 200,000           | 200,000           | 200,000           |                             | 1,000,000                   | 200,000               | 21,802                         | 778,198    |                           | 2,000,000   | 2,000,000   | 77                 | 20064             | תביעות נרויקטים מוגבים   |
|            |                     | 5,800,000         | 5,800,000         | 5,800,000         |                             | -                           | 5,800,000             | 17,004,720                     | 66,495,280 |                           | 89,300,000  | 89,300,000  | 78                 | 20081             | תכנון וביצוע קאונטרי הרצליה  |
|            |                     | 1,000,000         | 1,000,000         | 1,000,000         |                             | -                           | 1,000,000             | 318,088                        | 181,912    | 1,000,000                 | 500,000     | 1,500,000   | 79                 | 20082             | בי"ס קרוי אור  |
|            |                     | 500,000           | 500,000           | 500,000           |                             | -                           | 500,000               | 741,915                        | 258,085    | 500,000                   | 1,000,000   | 1,500,000   | 80                 | 20083             | שבי"צ ויצמן  |
|            | 27,000,000          |                   | 27,000,000        | 27,000,000        |                             | 65,236,186                  | 27,000,000            | 12,394,885                     | 4,368,929  |                           | 109,000,000 | 109,000,000 | 81                 | 20084             | פיתוח מהחם קריית הרי 1068  |
|            |                     |                   |                   |                   |                             | -                           |                       | 13,883,536                     | 9,494,940  |                           | 23,378,476  | 23,378,476  | 82                 | 20087             | פיתוח מהחם קריית השחקים תמ"ל 1082                                    |

**החברה לפיתוח הרצליה**



**הצעת התקציב הבלתי רגיל  
לשנת 2026**

| מס' ר"ד | מס' תב"ר | החברה לפיתוח הרצל                        | אומדן כולל | אומדן כולל לפרויקט |                   |                   | הוספת לאישור המועצה | אומדן מאושר במועצה | אומדן כולל לפרוקט | מס' תב"ר | מס' ר"ד |
|---------|----------|--|------------|--------------------|-------------------|-------------------|---------------------|--------------------|-------------------|----------|---------|
|         |          |  |            | אומדן לביצוע 2026  | אומדן לביצוע 2027 | אומדן לביצוע 2026 |                     |                    |                   |          |         |
| 95      | 20148    | גניי גליל ים ג'                          | 200,000    | 200,000            | 2,000,000         | 1,549,840         | 250,160             | 2,000,000          | 20148             | 95       |         |
| 96      | 20149    | עבודות שיקום והסבת הנחל - 304            | 2,350,000  | 2,350,000          | 1,800,000         | 2,787,460         | 62,540              | 5,000,000          | 20149             | 96       |         |
| 97      | 20150    | פיתוח גבעת האלוהים                       | 5,750,000  | 5,750,000          | 1,500,000         | 250,000           |                     | 7,500,000          | 20150             | 97       |         |
| 98      | 20151    | הידוש ושררוג מרכז יום לתעשי נפש          | 10,400,000 | 10,400,000         |                   | 100,000           |                     | 10,500,000         | 20151             | 98       |         |
| 99      | 20152    | הקמת מתחם פודטראק ליד היכל אומנויות הבמה | -          | -                  |                   | 27,390            | 172,610             | 200,000            | 20152             | 99       |         |
| 100     | 20153    | תכנון תב"ע תחת שאיבה בפארק               | -          | -                  |                   | 500,937           | 199,063             | 700,000            | 20153             | 100      |         |
| 101     | 20154    | בדיקות היתכנות לדיר בר השגה              | 500,000    | 500,000            | 1,750,000         | 1,886,098         | 863,902             | 3,250,000          | 20154             | 101      |         |
| 102     | 20157    | שיקום מרכז מסחרי נוף ים                  | -          | -                  | 1,000,000         | 330,000           |                     | 1,330,000          | 20157             | 102      |         |
| 103     | 20158    | הצללה ברחוב סוקולוב                      | 39,250,000 | 39,250,000         | 250,000           | 500,000           |                     | 40,000,000         | 20158             | 103      |         |
| 104     | 20159    | אולפני הרצל                              | 34,500,000 | 34,500,000         | 1,000,000         | 500,000           |                     | 36,000,000         | 20159             | 104      |         |
| 105     | 20160    | פיתוח מהחם הבוסתן                        | 15,400,000 | 15,400,000         | 400,000           | 200,000           |                     | 16,000,000         | 20160             | 105      |         |
| 106     | 20162    | שפוף מתניס יד התעשה                      | 8,200,000  | 8,200,000          | 1,000,000         | 7,150,249         | 3,749,751           | 20,100,000         | 20162             | 106      |         |

**הצעת התקציב הבלתי רגיל  
לשנת 2026**

| מס' ר"ד | מס' תב"ר | החברה לפיתוח הרצל                              | אומדן כולל לפרקט     | אומדן מאושר במועצה   | הוספת לאישור המועצה | אומדן כולל לפרויקט |                    |                      |                            | סה"כ ביצוע         | יתרה לביצוע צפוי עד 31.12.2025 | אומדן לביצוע 2026 שנת | אומדן לביצוע 2027 שנת ואילך | אומדן לביצוע 2026 |  | קרן עבודות פיתוח | קרן ייעודית | מקורות מימון לתקציב | אחרים |
|---------|----------|--|----------------------|----------------------|---------------------|--------------------|--------------------|----------------------|----------------------------|--------------------|--------------------------------|-----------------------|-----------------------------|-------------------|--|------------------|-------------|---------------------|-------|
|         |          |  |                      |                      |                     | אומדן לביצוע 2026  | אומדן לביצוע 2027  | הקציב נדרש 2026      | יתרת תקציב בניה 31.12.2025 |                    |                                |                       |                             |                   |  |                  |             |                     |       |
| 107     | 20179    | שצי"פ זיבוינסקי זרובבל                         | 500,000              | 500,000              |                     |                    | 500,000            |                      |                            |                    |                                |                       |                             |                   |  |                  |             |                     |       |
| 108     | 20182    | תכנון מאגר שהיילי לגר עליל גלילות ומובל ניקוז  | 78,800,000           | 78,800,000           |                     | 6,942,780          |                    |                      |                            |                    |                                | 71,857,220            |                             |                   |  |                  |             |                     |       |
| 109     | 20183    | בי"ס יסודי 24 כיתות, א.ס, גני, מעונות מגרש 201 | 170,500,000          | 600,000              | 169,900,000         | 600,000            | 8,000,000          |                      |                            |                    |                                | 161,900,000           |                             |                   |  |                  | 8,000,000   |                     |       |
| 110     | 20184    | שיפוץ מרכז מסחרי נורדאו                        | 9,800,000            | 800,000              | 9,000,000           | 800,000            | 4,000,000          |                      |                            |                    |                                | 5,000,000             |                             |                   |  |                  | 4,000,000   |                     |       |
| 111     | 20186    | בי"ס מונטסורי                                  | 2,000,000            | 1,000,000            | 1,000,000           | 400,000            | 1,000,000          |                      |                            |                    |                                | 600,000               |                             |                   |  |                  | 1,000,000   |                     |       |
| 112     | 20192    | הסדרת תב"ע מתחם ההסתדרות                       | 500,000              |                      | 500,000             |                    | 500,000            |                      |                            |                    |                                | -                     |                             |                   |  |                  | 500,000     |                     |       |
| 113     | 20193    | מגרש 200                                       | 30,000,000           |                      | 30,000,000          |                    | 3,000,000          |                      |                            |                    |                                | 27,000,000            |                             |                   |  |                  | 3,000,000   |                     |       |
| 114     | 20194    | מגרש 205                                       | 30,000,000           |                      | 30,000,000          |                    | 3,000,000          |                      |                            |                    |                                | 27,000,000            |                             |                   |  |                  | 3,000,000   |                     |       |
| 115     | 20195    | שצי"פ 304                                      | 5,600,000            |                      | 5,600,000           |                    | 500,000            |                      |                            |                    |                                | 5,100,000             |                             |                   |  |                  | 500,000     |                     |       |
| 116     | 20196    | קרית מסלול                                     | 4,539,696            |                      | 4,539,696           |                    | 4,539,696          |                      |                            |                    |                                | -                     |                             |                   |  |                  | 4,539,696   |                     |       |
|         |          |  | <b>4,847,923,414</b> | <b>4,138,633,718</b> | <b>709,289,696</b>  | <b>264,006,328</b> | <b>417,853,301</b> | <b>2,046,986,995</b> | <b>9,951,504</b>           | <b>407,901,797</b> | <b>192,160,574</b>             | <b>55,700,000</b>     | <b>90,000,000</b>           | <b>70,041,223</b> |  |                  |             |                     |       |

**הצעת התקציב הבלתי רגיל  
לשנת 2026**

**החברה לפיתוח הרצליה**

| מס' תב"ר | מס' תב"ר | מס' תב"ר                         | מס' תב"ר    | אומדן כולל לפרויקט |                                |                       | אומדן לביצוע 2026            |                             |                 | מקורות מימון לתקציב |             |         |       |  |
|----------|----------|----------------------------------|-------------|--------------------|--------------------------------|-----------------------|------------------------------|-----------------------------|-----------------|---------------------|-------------|---------|-------|--|
|          |          |                                  |             | סה"כ ביצוע         | יתרה לביצוע צפוי עד 31.12.2025 | אומדן לביצוע שנת 2026 | אומדן לביצוע שנת 2027 (אילך) | יתרת תקציב פנויה 31.12.2025 | תקציב נדרש 2026 | קרן עבודות פיתוח    | קרן ייעודית | הלוואות | אחרים |  |
| 1        | 382      | מערכת כבישים באזור תעשייה מערבי  | 111,381,330 | 70,822,460         | 7,658,870                      | 8,100,000             | 24,800,000                   |                             |                 | 8,100,000           |             |         |       | המשך ביצוע עבודות במתחם. ביצוע רחוב שנקר.  |
| 2        | 576      | בית העלמין החדש                  | 78,113,000  | 57,882,148         | 230,852                        | 7,000,000             | 13,000,000                   |                             |                 | 7,000,000           | 7,000,000   |         |       | עבודות הרחבת והכשרת חלקות נוספות בבית העלמין החדש.   |
| 3        | 1067     | עבודות פיתוח קטנות               | 6,175,000   | 5,377,422          | 297,578                        | 500,000               | -                            |                             |                 | 500,000             | 500,000     |         |       | סל עבודות קטנות עפ"י דרישה.  |
| 4        | 1207     | מתחם זרובל                       | 45,650,000  | 43,361,890         | 8,110                          | 500,000               | 1,780,000                    |                             |                 | 500,000             | 500,000     |         |       | המשך עבודות פיתוח במתחם. פיתוח השצי"פ.   |
| 5        | 1238     | פיתוח פארק רבין                  | 40,500,000  | 37,408,104         | 891,896                        | 500,000               | 1,700,000                    |                             |                 | 500,000             | 500,000     |         |       | השלמת ביצוע פארק רבין צפון.  |
| 6        | 1298     | הכנונים כלליים                   | 8,070,000   | 7,059,962          | 210,038                        | 500,000               | 300,000                      |                             |                 | 500,000             | 500,000     |         |       | סל עבודות תכנון עפ"י דרישה. כולל ייעוץ הסכם גג רמי. מימון רמ"י.  |
| 7        | 1322     | מתחם נוף ים פיתוח                | 18,500,000  | 9,799,391          | 1,050,609                      |                       | 7,650,000                    |                             |                 |                     |             |         |       | ביצוע תשתיות רח' הנשיא מוחיברו לשער הים עד הצומת רח' הפועל התאנה כולל הטמנת רשת חשמל.  |
| 8        | 1375     | הקמת בריכה ומרכז לאומנויות להימה | 42,150,000  | 30,147,051         | 2,949                          |                       | 12,000,000                   |                             |                 |                     |             |         |       | תוספת קומה והקמת חדרי פעילויות.  |
| 9        | 1547     | פיתוח מתחם גליל ים הר' 1985 א'   | 144,000,000 | 118,995,666        | 242,446                        |                       | 24,761,888                   |                             |                 |                     |             |         |       | עבודות פיתוח ביצוע המזורים בצומת דשא אהרונסון-נתן אלבו ובצומת גדעון האזר-שלום רוזנפלד. מימון רמ"י במסגרת הסכם "הגני". מימון רמ"י (שצי"פס מכרז "גליל ים ג"י). |

**הצעת התקציב הבלתי רגיל  
לשנת 2026**

| מס' תב"ר | מס' תב"ר | מס' תב"ר | אומדן כולל לפרויקט |            |                                |                       | אומדן לביצוע 2026            |                             |                 | מקורות מימון לתקציב |             |         |       | מס' תב"ר |  |  |
|----------|----------|----------|--------------------|------------|--------------------------------|-----------------------|------------------------------|-----------------------------|-----------------|---------------------|-------------|---------|-------|----------|--|--|
|          |          |          | אומדן כולל לפרויקט | סה"כ ביצוע | יתרה לביצוע צפוי עד 31.12.2025 | אומדן לביצוע שנת 2026 | אומדן לביצוע שנת 2027 (אילך) | יתרת תקציב פנויה 31.12.2025 | תקציב נדרש 2026 | קרת עבודות פיתוח    | קרת ייעודית | הלוואות | אחרים |          |  |  |
| 10       | 1588     | 10       | 90,000,000         | 54,117,240 | 4,082,760                      | 14,000,000            | 17,800,000                   | 14,000,000                  | 6,050,000       | 7,950,000           | 7,950,000   |         |       |          |  | המשך עבודות פיתוח שצ"פ ("מערכות") במתחם אלוני ים הר' 2030.   |
| 11       | 1615     | 11       | 27,700,000         | 22,550,373 | 1,999,627                      |                       | 3,150,000                    |                             |                 |                     |             |         |       |          |  | טיפול בשב"צ וגנית כלבים.   |
| 12       | 1620     | 12       | 4,200,000          | 125,080    | 874,920                        | 1,200,000             | 2,000,000                    | 1,200,000                   | 1,200,000       |                     |             |         |       |          |  | הכנו כולל לסוגיית חיזוק הקשר בין מורח העיר למערכת באמצעות תוספות של גשרים לחולכי רגל ורכב דו גלגלי. הגשרים מהווים תנאים לקידום העצמת זכויות באזור התעסוקה. |
| 13       | 1657     | 13       | 65,000,000         | 53,213,116 | 86,884                         | 10,500,000            | 1,200,000                    | 10,500,000                  | 2,500,000       | 8,000,000           | 8,000,000   |         |       |          |  | ביצוע פיתוח ותשתית במתחם "מרינה ליי", כולל חניון ושצ"פ.  |
| 14       | 1670     | 14       | 37,700,000         | 7,040,785  | 9,215                          | 15,000,000            | 15,650,000                   | 15,000,000                  |                 | 15,000,000          | 15,000,000  |         |       |          |  | הכנו פיתוח מתחם "ניצבא" כולל פיתוח רחוב העצמאות מבן גוריון עד קהילת ציון.  |
| 15       | 1693     | 15       | 4,500,000          | 1,430,733  | 985,970                        | 2,083,297             | -                            | 2,083,297                   | 2,083,297       |                     |             |         |       |          |  | הכנו מתחם צומת כדורי לפינוי בינוי וביצוע עבודות ציבריות.   |
| 16       | 1827     | 16       | 100,000,000        | 95,027,045 | 4,972,955                      |                       | -                            |                             |                 |                     |             |         |       |          |  | עבודות פיתוח. מימון רמ"י במסגרת הסכם "הגני". הן סופיים. לקראת סיום.  |

**החברה לפיתוח הרצליה**

**הצעת התקציב הבלתי רגיל  
לשנת 2026**

**החברה לפיתוח הרצליה**

| מס"ד תב"ר מס' | אומדן כולל לפרויקט | אומדן כולל לפרויקט | אומדן כולל לפרויקט             |             |             | אומדן לביצוע 2026 |                   |                   | מקורות מימון לתקציב |                             |                  | מס"ד תב"ר מס' |             |   |
|---------------|--------------------|--------------------|--------------------------------|-------------|-------------|-------------------|-------------------|-------------------|---------------------|-----------------------------|------------------|---------------|-------------|---|
|               |                    |                    | יתרה לביצוע צפוי עד 31.12.2025 | סה"כ ביצוע  | אומדן כולל  | אומדן לביצוע 2026 | אומדן לביצוע 2027 | אומדן לביצוע 2026 | תקציב נדרש 2026     | יתרת תקציב פנויה 31.12.2025 | קרן עבודות פיתוח |               | קרן ייעודית | הלוואות   |
| 17            | 1834               | 65,050,000         | 13,701                         | 65,036,299  | -           | 0                 | 0                 | 0                 | 0                   | 0                           | 0                | 0             | 0           | מתני"ס קהילתי בשטח של כ-4000 מ"ר הכולל גריה מקומית, ספרייה חדשה, חדרי חוגים, מועדון ומלאים בית קפה כולל הצטיידות. חן סופיים. מימון רמ"י (מוס"צ מכרז "הבריגדה"). |
| 18            | 1835               | 51,500,000         | 2,243,270                      | 24,306,730  | 24,950,000  | 0                 | 0                 | 0                 | 0                   | 0                           | 0                | 0             | 0           | הקמת מבנה טניס חדש, שיפוץ מבני מתני"ס קיים קירוי 2 מגרשי חימר ופיתוח סביבתי למתחם. מימון רמ"י (מוס"צ מכרז "קו. שחקים, גליל ים ג"י).                             |
| 19            | 1845               | 137,500,000        | 3,198                          | 2,736,802   | 134,760,000 | 0                 | 0                 | 0                 | 0                   | 0                           | 0                | 0             | 0           | הקמת חניון התקרקיע ברחוב משכית כולל מבנה מסחר ועבודות פיתוח.  |
| 20            | 1909               | 184,500,000        | 902,670                        | 180,597,307 | 2,500,023   | 500,000           | 500,000           | 500,000           | 500,000             | 500,000                     | 500,000          | 500,000       | 500,000     | בניית בני"ס יסודי 18 כיתות , 5 כיתות גן , מועדון תנועת נוער, אולם ספורט בינוני , מגרש ספורט משולב, חניון התקרקיע 2 מפלסים . מימון מ. החינוך בי"ס, גני"י.        |
| 21            | 1912               | 430,000,000        | 18,391,680                     | 358,436,573 | 7,725,527   | 45,446,220        | 45,446,220        | 45,446,220        | 20,746,220          | 14,700,000                  | 10,000,000       | 0             | 0           | בניית בני"ס יסודי (18) , 24 כיתות חטי"ב ותכנון, א.ס בינוני , מגרש ספורט , חניון התקרקיע 2 מפלסים, שצי"פ שטח צופים מימון חלקי מ. החינוך.                         |
| 22            | 1919               | 135,100,000        | 832,870                        | 81,191,964  | 53,075,166  | 0                 | 0                 | 0                 | 0                   | 0                           | 0                | 0             | 0           | עבודות פיתוח ועבודות השלמת ביצוע שצי"פ. מימון רמ"י במסגרת הסכם "הגני".  |

**הצעת התקציב הבלתי רגיל  
לשנת 2026**

| מס' תב"ר | מס' תב"ר | מס' תב"ר                                   | מס' תב"ר | אומדן כולל לפרויקט |            |                                |                       | אומדן לביצוע 2026            |                             |                 |                  | מקורות מימון לתקציב |         |       |  | התורה לפיתוח הרצליה  |
|----------|----------|--|----------|--------------------|------------|--------------------------------|-----------------------|------------------------------|-----------------------------|-----------------|------------------|---------------------|---------|-------|--|--|
|          |          |  |          | אומדן כולל לפרויקט | סה"כ ביצוע | יתרה לביצוע צפוי עד 31.12.2025 | אומדן לביצוע שנת 2026 | אומדן לביצוע שנת 2027 (אילך) | יתרת תקציב פנויה 31.12.2025 | תקציב נדרש 2026 | קרן עבודות פיתוח | קרן ייעודית         | הלוואות | אחרים |  |  |
| 23       | 1921     | עבודות הרחבה התאמה איצטדיון                | 1921     | 45,000,000         | 11,805,997 | 1,910,003                      | 31,284,000            |                              |                             |                 |                  |                     |         |       |  | מבנה קבוצות הנוער הריסת טריבונוט, בניית מלתחות בניית טריבונוט וגג קל. יצע מזרחי.   |
| 24       | 1957     | מתחם קמפוס המדעים הרצליה                   | 1957     | 75,000,000         | 70,473,057 | 155,162                        | 4,371,781             |                              |                             |                 |                  |                     |         |       |  | הקמת קמפוס מדעים: ביי"ס להנדסאים ותיכון חדש. כולל הצטיידות. מימון מ. החינוך.   |
| 25       | 1960     | גן 3 כיתות 402 גליל ים בינוכלל תניון       | 1960     | 21,480,000         | 21,355,113 | 124,887                        | -                     |                              |                             |                 |                  |                     |         |       |  | בניית 3 כיתות גן, בניית החניון במימון חברת אפריקה ישראל.   |
| 26       | 1962     | גשר הולכי רגל מעל שבעת הכוכבים             | 1962     | 20,000,000         |            | 100,000                        | 19,900,000            |                              |                             |                 |                  |                     |         |       |  | גשר מחבר בין הפארק לבין שבעת הכוכבים. (במסגרת פרויקט קרית השחקים).   |
| 27       | 1965     | בית ספר יסודי 18 כיתות מוגש 304 גליל ים א' | 1965     | 87,000,000         | 20,363,985 | 13,733,007                     | 22,951,504            | 22,951,504                   | 20,000,000                  | 20,000,000      | 20,000,000       |                     |         |       |  | בייש יסודי בשטח 304. תכנון וביצוע. מימון מ. החינוך.  |
| 28       | 2001     | בניית ביי"ס ברחוב משה (ירוק)               | 2001     | 35,200,000         | 34,397,011 | 802,989                        | -                     |                              |                             |                 |                  |                     |         |       |  | בניית בית ספר ברח' משה-12 כנות. כולל הצטיידות.   |
| 29       | 2008     | שדרות ה - 93 הבאר                          | 2008     | 2,500,000          | 236,997    | 513,003                        | 1,750,000             |                              |                             |                 |                  |                     |         |       |  | הסדרת הסמטה המקשרת בין רח' אליעזר קפלן במזרח לרח' וינגייט במערב.   |
| 30       | 2009     | סמטת ניסנוב                                | 2009     | 13,700,000         | 8,274,845  | 1,221,405                      | -                     |                              |                             |                 | 4,203,750        | 4,203,750           |         |       |  | פיתוח סימטה שהכפה לדרך במסגרת תב"ע 2029 בנווה עמל. העבודות כוללות החלפת תשתיות תת קרקעיות, הריסת מבנה והתחברות לרח' כצלנסון. מימון רמ"י. |
| 31       | 2011     | הקמת חניון מרינה לי                        | 2011     | 80,000,000         | 74,463,020 | 5,536,980                      | -                     |                              |                             |                 |                  |                     |         |       |  | הקמת החניון מתחת לשצ"פ במתחם המרינה לי.  |

**הצעת התקציב הבלתי רגיל  
לשנת 2026**

| מס' תב"ר | מס' תב"ר | החברה לפיתוח הרצליה                  | אומדן כולל לפרויקט |            |                                | אומדן לביצוע 2026     |                               |                             | מקורות מימון לתקציב |                  |             |         |  |
|----------|----------|--------------------------------------|--------------------|------------|--------------------------------|-----------------------|-------------------------------|-----------------------------|---------------------|------------------|-------------|---------|--|
|          |          |                                      | אומדן כולל לפרויקט | סה"כ ביצוע | יתרה לביצוע צפוי עד 31.12.2025 | אומדן לביצוע שנת 2026 | אומדן לביצוע שנת 2027 (אילוף) | יתרת תקציב פנויה 31.12.2025 | תקציב נדרש 2026     | קרן עבודות פיתוח | קרן ייעודית | הלוואות | אחרים  |
| 32       | 2015     | מרכז מדעים וקהילה                    | 54,200,000         | 53,737,776 | 262,224                        | 200,000               | 200,000                       | 200,000                     |                     |                  |             |         | עבודות בניה ופיתוח מרכז מדעים וקהילה באלתרמן. מבנה 5 קומות ופיתוח. כולל הצטיידות המרכז. חן סופיים.                   |
| 33       | 2017     | הקמת בית קהילה רחוב המסילה           | 41,500,000         | 35,158,870 | 3,941,130                      | 2,400,000             | 2,400,000                     | 2,400,000                   |                     |                  |             |         | הקמת מתניס ברחוב המסילה כולל הצטיידות. מימון רמ"י (מס"צ מכרז אולפני קסם).  |
| 34       | 2024     | גניי מרכז יצמן הנמר והאנה            | 19,600,000         | 18,305,103 | 94,897                         | 1,200,000             | 1,200,000                     | 1,200,000                   |                     |                  |             |         | בניית 6 כיתות גניי במתחם יצמן. מימון מ. החינוך.  |
| 35       | 2073     | בי"ס ואולם ספורט יצמן                | 83,000,000         | 1,675,217  | 624,783                        | 1,000,000             | 1,000,000                     | 1,000,000                   |                     |                  |             |         | תוספת מבנה של 6 כיתות ואולם ספורט חדש בבי"ס יצמן. קדם מימון מ. החינוך.   |
| 36       | 2097     | בית ספר בן גוריון                    | 79,000,000         | 66,641,134 | 9,858,866                      | 2,500,000             |                               |                             |                     |                  |             |         | הכנו שיפוץ/הריסה ובניה מחדש של בי"ס. הריסה של 18 כיתות, ובניה של 24 כיתות, 6 כיתות ח"מ. מימון מ. החינוך תוספת הרשאה. |
| 37       | 2099     | סינמטק בבנין עיריה חדש               | 20,860,000         | 19,804,524 | 1,055,476                      |                       |                               |                             |                     |                  |             |         | הכשרת סינמטק בבנין עיריה החדש. השתתפות מ. הפיס.  |
| 38       | 2101     | מעון לאנשים עם מוגבלויות - ביד התשעה | 25,050,000         | 19,475,458 | 5,574,542                      |                       |                               |                             |                     |                  |             |         | הקמת מעון לאנשים עם מוגבלויות ברחוב הר סיני שכונת יד התשעה. כולל הצטיידות. מימון קרן שלם והמוסד לביטוח לאומי.        |
| 39       | 2106     | אוצר הצמחים, הראשונים ואבן אודם      | 15,000,000         | 3,766,909  | 733,091                        | 500,000               | 500,000                       | 500,000                     |                     |                  |             |         | פיתוח מתחם הרחובות אוצר הצמחים, אבן אודם, הראשונים.  |



**הצעת התקציב הבלתי רגיל  
לשנת 2026**

| מס' תב"ר | מס' תב"ר | מס' תב"ר  | אומדן כולל לפרויקט |            |                                |                       |                              |                             | אומדן לביצוע 2026 |                  |             |            |       |       | מקורות מימון לתקציב |                 |                             |                              |                       |                                |            |                    |
|----------|----------|---|--------------------|------------|--------------------------------|-----------------------|------------------------------|-----------------------------|-------------------|------------------|-------------|------------|-------|-------|---------------------|-----------------|-----------------------------|------------------------------|-----------------------|--------------------------------|------------|--------------------|
|          |          |   | אומדן כולל לפרויקט | סה"כ ביצוע | יתרה לביצוע צפוי עד 31.12.2025 | אומדן לביצוע שנת 2026 | אומדן לביצוע שנת 2027 (אילך) | יתרת תקציב פנויה 31.12.2025 | תקציב נדרש 2026   | קרן עבודות פיתוח | קרן ייעודית | הלוואות    | אחרים | אחרים | קרן עבודות פיתוח    | תקציב נדרש 2026 | יתרת תקציב פנויה 31.12.2025 | אומדן לביצוע שנת 2027 (אילך) | אומדן לביצוע שנת 2026 | יתרה לביצוע צפוי עד 31.12.2025 | סה"כ ביצוע | אומדן כולל לפרויקט |
| 47       | 2151     | מתחם בזק  | 54,000,000         | 22,612,306 | 10,387,694                     | 15,000,000            | 6,000,000                    |                             | 15,000,000        | 15,000,000       | 15,000,000  | 15,000,000 |       |       |                     |                 |                             |                              |                       |                                |            |                    |
| 48       | 2152     | בית ספר בן צבי                                  | 27,600,000         | 1,480,810  | 251,000                        | 350,000               | 25,518,190                   |                             | 350,000           | 350,000          | 350,000     | 350,000    |       |       |                     |                 |                             |                              |                       |                                |            |                    |
| 49       | 2153     | הקונגרס (*) עדכון שם                            | 290,000,000        | 4,251,452  | 5,048,548                      | 15,000,000            | 265,700,000                  |                             | 15,000,000        | 15,000,000       | 15,000,000  | 15,000,000 |       |       |                     |                 |                             |                              |                       |                                |            |                    |
| 50       | 2175     | גני"ד דוד השמווני                               | 20,521,912         | 18,625,667 | 1,896,245                      |                       | -                            |                             |                   |                  |             |            |       |       |                     |                 |                             |                              |                       |                                |            |                    |
| 51       | 2180     | ליווי פרויקטים פינני בינוי                      | 3,400,000          | 833,224    | 666,776                        | 1,000,000             | 900,000                      |                             | 1,000,000         | 1,000,000        | 1,000,000   | 1,000,000  |       |       |                     |                 |                             |                              |                       |                                |            |                    |
| 52       | 2182     | הכנון שבי"צ דן שומרון ביים על יסודי             | 3,900,000          | 2,240,906  | 309,094                        | 500,000               | 850,000                      |                             | 500,000           | 500,000          | 500,000     | 500,000    |       |       |                     |                 |                             |                              |                       |                                |            |                    |
| 53       | 2185     | אולם ספורט ותוספת כיתות ביים עז"ר. (*) עדכון שם | 40,000,000         | 12,993,515 | 9,100,896                      | 17,905,589            | -                            |                             | 17,905,589        | 17,905,589       | 15,054,062  | 15,054,062 |       |       |                     |                 |                             |                              |                       |                                |            |                    |
| 54       | 2191     | עבודות ניקוז רחוב סוקולוב                       | 14,000,000         | 482,960    | 217,040                        |                       | 13,300,000                   |                             |                   |                  |             |            |       |       |                     |                 |                             |                              |                       |                                |            |                    |

**הצעת התקציב הבלתי רגיל  
לשנת 2026**

| החברה לפיתוח הרצליה | אומדן כולל לפרויקט |            |                                |                   | אומדן לביצוע 2026 |                             | מקורות מימון לתקציב |                  |             |         | מס' תב"ר | מס' תב"ר |  |
|---------------------|--------------------|------------|--------------------------------|-------------------|-------------------|-----------------------------|---------------------|------------------|-------------|---------|----------|----------|--|
|                     | אומדן כולל         | סה"כ ביצוע | יתרה לביצוע צפוי עד 31.12.2025 | אומדן לביצוע 2026 | אומדן לביצוע 2027 | יתרת תקציב פנויה 31.12.2025 | תקציב נדרש 2026     | קרן עבודות פיתוח | קרן ייעודית | הלוואות |          |          | אחרים                                    |
| 55                  | 700,000            |            |                                | 700,000           | 700,000           |                             |                     |                  |             |         |          | 2194     | עבודות ניקוז רחוב רבינו הם               |
| 56                  | 2,300,000          |            | 100,000                        | 2,200,000         |                   |                             |                     |                  |             |         |          | 2195     | תוכנית אב לביופילטרים ברחבי העיר         |
| 57                  | 22,500,000         | 1,052,006  | 447,994                        | 21,000,000        |                   |                             |                     |                  |             |         |          | 2196     | עבודות ניקוז רחוב הרב גורן               |
| 58                  | 15,160,000         | 697,954    | 2,046                          | 14,460,000        |                   |                             |                     |                  |             |         |          | 2197     | עבודות ניקוז רחוב רחמה ושבטי ישראל       |
| 59                  | 16,030,000         | 791,143    | 8,857                          | 15,230,000        |                   |                             |                     |                  |             |         |          | 2198     | פיתוח דרך מורחית מקבילה לקניון גליות     |
| 60                  | 120,000,000        | 47,373,422 | 14,203,333                     | -                 | 58,423,245        | 23,423,245                  | 35,000,000          |                  |             |         |          | 2201     | מתחם בייס הנדיב                          |
| 61                  | 1,700,000          | 906,377    | 593,623                        | 200,000           |                   |                             |                     |                  |             |         |          | 2203     | אולם ספורט בייס יוחנני ובניית כיתות גנ"י |

**הצעת התקציב הבלתי רגיל  
לשנת 2026**

| מס' תב"ר | מס' תב"ר | מס' תב"ר | אומדן כולל לפרויקט |            |                                |                       |                              | אומדן לביצוע 2026           |                 |                  | מקורות מימון לתקציב |         |       |  | החברה לפיתוח הרצליה  |
|----------|----------|----------|--------------------|------------|--------------------------------|-----------------------|------------------------------|-----------------------------|-----------------|------------------|---------------------|---------|-------|--|--|
|          |          |          | אומדן כולל לפרויקט | סה"כ ביצוע | יתרה לביצוע צפוי עד 31.12.2025 | אומדן לביצוע שנת 2026 | אומדן לביצוע שנת 2027 (אילך) | יתרת תקציב פנויה 31.12.2025 | תקציב נדרש 2026 | קרן עבודות פיתוח | קרן ייעודית         | הלוואות | אחרים |  |  |
| 62       | 2205     |          | 19,125,000         | 18,864,681 | 260,319                        |                       |                              |                             |                 |                  |                     |         |       |  | הכנון וביצוע של תוספת 6 כיתות ומעבדות התיכון היובל. מימון מ. החינוך.   |
| 63       | 2206     |          | 92,000,000         | 26,741,578 | 4,258,422                      | 55,000,000            | 6,000,000                    | 55,000,000                  | 10,000,000      | 45,000,000       |                     |         |       |  | הכנון וביצוע חדישה 24 כיתות באלתרמן. מימון מ. החינוך.  |
| 64       | 2209     |          | 46,500,000         | 1,520,925  | 779,075                        |                       | 44,200,000                   |                             |                 |                  |                     |         |       |  | הכנון וביצוע תוספת 8 כיתות בי"ס ברנר ובניית אולם ספורט.  |
| 65       | 2213     |          | 20,100,000         | 10,099,091 | 10,000,909                     |                       |                              |                             |                 |                  |                     |         |       |  | הקמת מערכות סולאריות על גגות אולמות ספורט ומתניחים 14 במספר עפ"י רשימה. מימון הלוואה.  |
| 66       | 2232     |          | 36,900,000         | 794,722    | 5,278                          |                       | 36,100,000                   |                             |                 |                  |                     |         |       |  | החלפת קו ניקוז ברחו שלווה.   |
| 67       | 2233     |          | 24,700,000         | 789,541    | 10,459                         |                       | 23,900,000                   |                             |                 |                  |                     |         |       |  | החלפת קו ניקוז ברחו בזל.   |
| 68       | 20004    |          | 24,750,000         | 1,503,697  | 7,746,303                      | 2,500,000             | 13,000,000                   | 2,500,000                   | 2,500,000       |                  |                     |         |       |  | עבודות פיתוח, גינון והשקיה, ניקוז ותעוק פיתוח לאזור הואדי כולל שיקום מדרכות ושבילי אופניים בנעמי שמר, עבודות חשמל, תאורה. מימון נתי"ע. |
| 69       | 20009    |          | 2,150,000          | 292,162    | 407,838                        | 1,450,000             |                              | 1,450,000                   | 1,450,000       |                  |                     |         |       |  | הכנון והיערכות להכנת תוכנית סטטוטורית לאישור הועדה המחוזית בעבודות קרקע בין הרחובות יוסף נבו , ז'בוטינסקי וכן ציון מיכאלי.             |

**הצעת התקציב הבלתי רגיל  
לשנת 2026**

**החברה לפיתוח הרצליה**

| מס"ד תב"ר | מס' תב"ר | אומדן כולל לפרויקט | אומדן כולל לפרויקט |                                |                       |                              | אומדן לביצוע 2026           |                 |                  |             | מקורות מימון לתקציב |         |            |  | מס"ד |
|-----------|----------|--------------------|--------------------|--------------------------------|-----------------------|------------------------------|-----------------------------|-----------------|------------------|-------------|---------------------|---------|------------|--|------|
|           |          |                    | סה"כ ביצוע         | יתרה לביצוע צפוי עד 31.12.2025 | אומדן לביצוע שנת 2026 | אומדן לביצוע שנת 2027 (אילן) | יתרת תקציב פנויה 31.12.2025 | תקציב נדרש 2026 | קרן עבודות פיתוח | קרן ייעודית | הלוואות             | אחרים   |            |  |      |
| 70        | 20011    | 21,500,000         | 1,523,489          | 1,001                          | 19,975,510            |                              |                             |                 |                  |             |                     |         |            |  | 70   |
|           |          |                    |                    |                                |                       |                              |                             |                 |                  |             |                     |         |            |  |      |
| 71        | 20013    | 1,000,000          | 994,105            | 5,895                          | -                     |                              |                             |                 |                  |             |                     |         |            |  | 71   |
|           |          |                    |                    |                                |                       |                              |                             |                 |                  |             |                     |         |            |  |      |
| 72        | 20014    | 19,750,000         | 356,381            | 593,619                        | 15,800,000            |                              | 3,000,000                   | 3,000,000       |                  |             |                     |         |            |  | 72   |
|           |          |                    |                    |                                |                       |                              |                             |                 |                  |             |                     |         |            |  |      |
| 73        | 20016    | 287,000,000        | 1,493,041          | 3,706,959                      | 276,800,000           |                              | 5,000,000                   | 5,000,000       |                  |             |                     |         |            |  | 73   |
|           |          |                    |                    |                                |                       |                              |                             |                 |                  |             |                     |         |            |  |      |
| 74        | 20017    | 10,800,000         | 578,245            | 521,755                        | 6,700,000             |                              | 3,000,000                   | 3,000,000       |                  |             |                     |         |            |  | 74   |
|           |          |                    |                    |                                |                       |                              |                             |                 |                  |             |                     |         |            |  |      |
| 75        | 20018    | 60,000,000         | 2,378,177          | 12,271,823                     | 31,350,000            |                              | 14,000,000                  | 14,000,000      |                  |             |                     |         | 12,000,000 |  | 75   |
|           |          |                    |                    |                                |                       |                              |                             |                 |                  |             |                     |         |            |  |      |
| 76        | 20063    | 32,500,000         | 1,222,586          | 27,414                         | 31,250,000            |                              |                             |                 |                  |             |                     |         |            |  | 76   |
|           |          |                    |                    |                                |                       |                              |                             |                 |                  |             |                     |         |            |  |      |
| 77        | 20064    | 2,000,000          | 778,198            | 21,802                         | 1,000,000             |                              | 200,000                     | 200,000         |                  |             |                     | 200,000 |            |  | 77   |
|           |          |                    |                    |                                |                       |                              |                             |                 |                  |             |                     |         |            |  |      |

**הצעת התקציב הבלתי רגיל  
לשנת 2026**

**החברה לפיתוח הרצליה**

| מס' תב"ר | מס' תב"ר | מס' תב"ר                                  | מס' תב"ר    | אומדן כולל לפרויקט |                                |                       | אומדן לביצוע 2026             |                             |                 | מקורות מימון לתקציב |             |         |   |
|----------|----------|---|-------------|--------------------|--------------------------------|-----------------------|-------------------------------|-----------------------------|-----------------|---------------------|-------------|---------|---|
|          |          |   |             | סה"כ ביצוע         | יתרה לביצוע צפוי עד 31.12.2025 | אומדן לביצוע שנת 2026 | אומדן לביצוע שנת 2027 (אילוף) | יתרת תקציב פנויה 31.12.2025 | תקציב נדרש 2026 | קרו עבודות פיתוח    | קרו ייעודית | הלוואות | אחרים   |
| 78       | 20081    | הכנו וביצע קאונטרי הרצליה                 | 89,300,000  | 17,004,720         | 5,800,000                      | -                     | 5,800,000                     | 5,800,000                   |                 |                     |             |         | עבודות הריסת מבנים ובינה, עבודות גינון והצטיידות קאונטרי הרצליה.  |
| 79       | 20082    | בייש קרו אור                              | 1,500,000   | 318,088            | 1,000,000                      | -                     | 1,000,000                     | 1,000,000                   |                 |                     |             |         | בייש קבע "קרו אור" ליד בי"ס "אופק" עד 10 כיתות. תכנון ראשוני.   |
| 80       | 20083    | שב"צ ויצמן                                | 1,500,000   | 741,915            | 500,000                        | -                     | 500,000                       | 500,000                     |                 |                     |             |         | תכנון והקמת בי"ס 18 כיתות, מתמי"ס, גנ"י ומעונות יום, אולם ספורט ומגרשי ספורט. תכנון ראשוני.                       |
| 81       | 20084    | פיתוח מתחם גליל ים ג' הרי 1068            | 109,000,000 | 12,394,885         | 27,000,000                     | 65,236,186            | 27,000,000                    | 27,000,000                  | 27,000,000      |                     |             |         | פיתוח מתחם גליל ים ג' הרי 1068. מימון רמ"י (שציפים מכרז "הבריגדה"). קרו ייעודית.                                  |
| 82       | 20087    | פיתוח מתחם קרית השחקים תמ"ל 1082          | 23,378,476  | 13,883,536         |                                | -                     |                               |                             |                 |                     |             |         | פיתוח מתחם קרית השחקים תמ"ל 1082. קרו ייעודית.  |
| 83       | 20093    | עבודות שיפוץ ושדרוג האיציטיון             | 24,000,000  | 4,067,572          |                                | 13,750,000            |                               |                             |                 |                     |             |         | עבודות שיפוץ חדרי הלבושה יציע מערבי. תכנון וביצוע עפ"י דרישות ההתאחדות לכדורגל (התאמה לליגה א'). מימון מ. הספורט. |
| 84       | 20097    | מערכת מיזוג אוויר תאגיד התרבות            | 4,300,000   |                    |                                | 4,300,000             |                               |                             |                 |                     |             |         | שדרוג והחלפת מערכות צילורים. מימון חלקי תאגיד התרבות.   |
| 85       | 20098    | פיתוח רחבת בניין העירייה                  | 500,000     | 384,351            |                                | -                     |                               |                             |                 |                     |             |         | תכנון נופי ראשוני למתחם רחבת בניין העירייה.   |
| 86       | 20108    | סקר מבני ציבור וחינוך לעמידות רעידות אדמה | 3,500,000   | 350,000            |                                | 3,150,000             |                               |                             |                 |                     |             |         | בדיקת מבנים לעמידות במקרה של רעידות אדמה.   |

**הצעת התקציב הבלתי רגיל  
לשנת 2026**

| מס' תב"ר | מס' תב"ר | מס' תב"ר                        | מס' תב"ר    | אומדן כולל לפרויקט |            |                                |                       | אומדן לביצוע 2026             |                             |                 | מקורות מימון לתקציב |             |         |   |
|----------|----------|---------------------------------|-------------|--------------------|------------|--------------------------------|-----------------------|-------------------------------|-----------------------------|-----------------|---------------------|-------------|---------|---|
|          |          |                                 |             | אומדן כולל לפרויקט | סה"כ ביצוע | יתרה לביצוע צפוי עד 31.12.2025 | אומדן לביצוע שנת 2026 | אומדן לביצוע שנת 2027 (אילוף) | יתרת תקציב פנויה 31.12.2025 | תקציב נדרש 2026 | קרן עבודות פיתוח    | קרן ייעודית | הלוואות | אחרים   |
| 87       | 20109    | הסדרה והתקנת מעליות בית הורים   | 1,500,000   | 622,648            | 877,352    | -                              | -                     | -                             | -                           | -               | -                   | -           | -       | ההסדרה והתקנת מעליות בבית הורים רח' אנה פרנק.   |
| 88       | 20110    | בייס יסודי קרית השחקים הר' 1082 | 1,000,000   | 599,000            | 201,000    | 200,000                        | -                     | -                             | -                           | -               | -                   | -           | -       | הכנון ראשוני. קרן ייעודית.  |
| 89       | 20111    | רחוב האסיף                      | 3,400,000   | -                  | -          | 3,400,000                      | -                     | -                             | -                           | -               | -                   | -           | -       | שביל הולכי רגל מרחוב האסיף לרחוב האילנות.   |
| 90       | 20112    | גן וורוילנד                     | 4,700,000   | -                  | -          | 4,700,000                      | -                     | -                             | -                           | -               | -                   | -           | -       | עבודות פיתוח החלק הדרום מערבי של הפארק ייעודי לנוער בהתאם לתוכנית השימור של הפארק.                        |
| 91       | 20113    | נוף שדמונת                      | 2,800,000   | 2,042,492          | 757,508    | -                              | -                     | -                             | -                           | -               | -                   | -           | -       | עבודות פיתוח השמל ותאורה נוף שדמונת משולש המסילה.   |
| 92       | 20114    | גניי נוספים גליל ים             | 9,000,000   | -                  | -          | 9,000,000                      | -                     | -                             | -                           | -               | -                   | -           | -       | בניית 3 כיתות גן נוספים כולל מרחבים מוגנים לאור הגידול באוכלוסיה. רח' התזמורת גליל ים ב'.                 |
| 93       | 20129    | כיכר דה - שלט ומבואות השרון     | 117,500,000 | -                  | 700,000    | 116,800,000                    | -                     | -                             | -                           | -               | -                   | -           | -       | הפיכת הכיכר לחניון תתי"ק הכולל תחת שאיבה, ומעליו שצי"פ. כחלק מהפיתוח הסביבתי הכולל הסדרת דרך הירידה לחוף. |
| 94       | 20139    | שיפוצים מוס"ח                   | 30,650,000  | 26,735,522         | 2,064,478  | 1,850,000                      | -                     | -                             | -                           | -               | -                   | -           | -       | שיפוצים מוס"ח היערכות לשנה"ל.   |
| 95       | 20148    | גניי גליל ים ג'                 | 2,000,000   | 250,160            | 1,549,840  | 200,000                        | -                     | -                             | -                           | -               | -                   | -           | -       | הכנון לגניי במגרשים גליל ים ג'. 200,204 לביצוע 2026. 2027.  |

**הצעת התקציב הבלתי רגיל  
לשנת 2026**

| מס"ד<br>מס' תב"ר | החברה לפיתוח הרצליה                      | אומדן כולל לפרויקט |            |                                | אומדן לביצוע 2026     |                               |                             | מקורות מימון לתקציב |                  |             |         |         |  |
|------------------|--|--------------------|------------|--------------------------------|-----------------------|-------------------------------|-----------------------------|---------------------|------------------|-------------|---------|---------|--|
|                  |  | אומדן כולל לפרויקט | סה"כ ביצוע | יתרה לביצוע צפוי עד 31.12.2025 | אומדן לביצוע שנת 2026 | אומדן לביצוע שנת 2027 (אילוף) | יתרת תקציב פנויה 31.12.2025 | תקציב נדרש 2026     | קרן עבודות פיתוח | קרן ייעודית | הלוואות | אחרים   |  |
| 96               | עבודות שיקום והסרת הנחל-304              | 7,000,000          | 62,540     | 2,787,460                      | 1,800,000             | 2,350,000                     | 1,800,000                   | 1,800,000           | 1,800,000        |             |         |         |  |
| 97               | פיתוח גבעת האלוהים                       | 7,500,000          |            | 250,000                        | 1,500,000             | 5,750,000                     | 1,500,000                   | 1,500,000           | 1,500,000        |             |         |         |  |
| 98               | חידוש ושדרוג מרכז יום לתעשיתי נפש        | 10,500,000         |            | 100,000                        |                       | 10,400,000                    |                             |                     |                  |             |         |         |  |
| 99               | הקמת מתחם פודטראק ליד היכל אומנויות הבמה | 200,000            | 172,610    | 27,390                         |                       | -                             |                             |                     |                  |             |         |         |  |
| 100              | הכנון תב"ע תחנת שאיבה בפארק              | 700,000            | 199,063    | 500,937                        |                       | -                             |                             |                     |                  |             |         |         |  |
| 101              | בדיקת היתכנות דיוור בר השגה              | 5,000,000          | 863,902    | 1,886,098                      | 1,750,000             | 500,000                       | 1,750,000                   | 1,750,000           | 1,750,000        |             |         |         |  |
| 102              | שיקום מרכז מסחרי נוף ים                  | 1,330,000          |            | 330,000                        | 1,000,000             | -                             | 1,000,000                   | 1,000,000           | 1,000,000        |             |         |         |  |
| 103              | הצללה ברחוב סוקולוב                      | 40,000,000         |            | 500,000                        | 250,000               | 39,250,000                    | 250,000                     | 250,000             | 250,000          |             |         |         |  |
| 104              | אולפני הרצליה                            | 36,000,000         |            | 500,000                        | 1,000,000             | 34,500,000                    | 1,000,000                   | 1,000,000           | 1,000,000        |             |         |         |  |
| 105              | פיתוח מתחם הבוסתן                        | 16,000,000         |            | 200,000                        | 400,000               | 15,400,000                    | 400,000                     | 400,000             | 400,000          |             |         | 400,000 |  |
| 106              | שיפוץ מתניס יד התשעה                     | 20,100,000         | 3,749,751  | 7,150,249                      | 1,000,000             | 8,200,000                     | 1,000,000                   | 1,000,000           | 1,000,000        |             |         |         |  |

**הצעת התקציב הבלתי רגיל  
לשנת 2026**

**החברה לפיתוח הרצליה**

| מס' תב"ר   | מס' תב"ר | אומדן כולל לפרויקט   | סה"כ ביצוע           | אומדן כולל לפרויקט    |                                |                  | אומדן לביצוע 2026            |                             |                   | מקורות מימון לתקציב |                   |         |       |  |  |
|------------|----------|----------------------|----------------------|-----------------------|--------------------------------|------------------|------------------------------|-----------------------------|-------------------|---------------------|-------------------|---------|-------|--|--|
|            |          |                      |                      | אומדן לביצוע שנת 2026 | יתרה לביצוע צפוי עד 31.12.2025 | סה"כ ביצוע       | אומדן לביצוע שנת 2027 (אילן) | יתרת תקציב פנויה 31.12.2025 | תקציב נדרש 2026   | קרן עבודות מיתוח    | קרן ייעודית       | הלוואות | אחרים |  |  |
| 107        | 20179    | 500,000              |                      | 500,000               | -                              |                  |                              |                             |                   |                     |                   |         |       |  | עבודות עפר, הקמת גינות ומערכת השקיה, סלילה וניקוז. |
| 108        | 20182    | 78,800,000           |                      | 6,942,780             | 71,857,220                     |                  |                              |                             |                   |                     |                   |         |       |  | הכנו מאגר שהייה לגר עליל גלילות ומובל ניקוז.       |
| 109        | 20183    | 170,500,000          |                      | 600,000               | 161,900,000                    |                  | 8,000,000                    |                             | 8,000,000         |                     |                   |         |       |  | בייש יסודי 24 ביות, א.ס. גני, מעונות מגרש 201.     |
| 110        | 20184    | 9,800,000            |                      | 800,000               | 5,000,000                      |                  | 4,000,000                    | 4,000,000                   |                   | 4,000,000           |                   |         |       |  | שיפוץ מרכז מסחרי נורדאן.                           |
| 111        | 20186    | 2,000,000            |                      | 400,000               | 600,000                        |                  | 1,000,000                    | 1,000,000                   |                   | 1,000,000           |                   |         |       |  | בייש מונטוסורי.                                    |
| 112        | 20192    | 500,000              |                      |                       |                                |                  | 500,000                      | 500,000                     |                   | 500,000             |                   |         |       |  | הסדרת תב"ע מתחם ההסתדרות.                          |
| 113        | 20193    | 30,000,000           |                      |                       | 27,000,000                     |                  | 3,000,000                    | 3,000,000                   |                   | 3,000,000           |                   |         |       |  | הכנו גני ילדים ומעונות יום.                        |
| 114        | 20194    | 30,000,000           |                      |                       | 27,000,000                     |                  | 3,000,000                    | 3,000,000                   |                   | 3,000,000           |                   |         |       |  | הכנו גני ילדים ומעונות יום.                        |
| 115        | 20195    | 5,600,000            |                      |                       | 5,100,000                      |                  | 500,000                      | 500,000                     |                   | 500,000             | 500,000           |         |       |  | שצ"פ דרומית לבייש 304.                             |
| 116        | 20196    | 4,539,696            |                      |                       |                                |                  | 4,539,696                    | 4,539,696                   |                   |                     |                   |         |       |  | הכנו המתחם. מימון רמ"י.                            |
| <b>116</b> |          | <b>4,847,923,414</b> | <b>2,119,076,790</b> | <b>264,006,328</b>    | <b>2,046,986,995</b>           | <b>9,951,504</b> | <b>407,901,797</b>           | <b>192,160,574</b>          | <b>55,700,000</b> | <b>90,000,000</b>   | <b>70,041,223</b> |         |       |  |  |

**הצעת התקציב הבלתי רגיל**  
**לשנת 2026**

**מינהל תפעול**

|                    |   |
|--------------------|---|
| <b>120,325,729</b> | ✓ סך התקציב הנדרש בשנת 2025 ע"י מינהל תפעול מסתכם ב - |
| <b>112</b>         | ✓ מספר הפרויקטים המטופלים ע"י מינהל תפעול :           |
|                    | ✓ מקורות מימון לפרויקטים :                            |

| מקורות מימון         | סכום               | אחוז        |
|----------------------|--------------------|-------------|
| קרן עבודות פיתוח     | 78,754,038         | 65.5%       |
| קרן עודפי תקציב רגיל | 18,681,235         | 15.5%       |
| קרן ייעודית          | 2,800,000          | 2.3%        |
| אחרים                | 20,090,456         | 16.7%       |
| <b>סה"כ</b>          | <b>120,325,729</b> | <b>100%</b> |

✓ עדכון שם תב"ר : מסומן (\*)

תב"ר 2095 : ספירת מלאי וסימון הרכוש העירוני - ספירות מלאי וסימון ושדרוג מערכת ניהול מחסנים

**פרויקט : חט"ב רעות בוסתן**



**הצעת התקציב הבלתי רגיל**  
**לשנת 2025**

**מינהל התפעול**

✓ פרויקטים עיקריים בשנת 2025 :

| פרויקט  | תקציב 2025 |
|---|------------|
| שיפוץ מוס"ח ע"פ סקרים והערכות לפתיחת שנה"ל        | 30,000,000 |
| תיכון ראשונים, שפוף כללי, תוספת כיתות ואודיטוריון | 32,000,000 |
| שיפוץ חזיתות בתים על חשבון בעלי הדירות            | 18,000,000 |
| פרויקט שיפור חוות פני העיר                        | 2,500,000  |
| פרויקטים תחבורתיים                                | 2,000,000  |
| שדרוג עמודי תאורה                                 | 2,000,000  |
| שיפוץ להסדרת יציבות המבנה נכס עירוני במגדל הצוק   | 2,000,000  |
| חוף הכוכבים, מננה שרותים קל                       | 1,643,000  |
| עבודות שונות במארק                                | 1,200,000  |
| הקמת מרחבים מוגנים                                | 1,200,000  |
| שיקום שדרוג, הקמה ונגישות יגנות ציבוריות          | 1,500,000  |
| בדיקה והידוש של מתקני הולם                        | 1,000,000  |

✓ בנוסף, תקציב מינהל התפעול כולל פרויקטים של הצללות ביזיס, גניי ומתנ"סים, הסדרת שטחי מוס"ח ברחבי העיר, שיקום חזית מבנה דזור לקשיש, שיפוץ מתנ"ס יד התשעה, מתיחת פנים בנווה עמל, פרויקט שיפוץ חזיתות בתים.

**פרויקט : ביזיס אלון**



**הצעת התקציב הבלתי רגיל  
לשנת 2026**

**מינהל תפעול**

| תאור המיזם  | אחרים      | מקורות מימון לתקציב |           |                |                  | אומדן לביצוע    |                      |                       |                              | אומדן כולל לפיחיקט |                            |                    |                    | מס' סיבוי רג                            |         |          |
|---|------------|---------------------|-----------|----------------|------------------|-----------------|----------------------|-----------------------|------------------------------|--------------------|----------------------------|--------------------|--------------------|---|---------|----------|
|   |            | קני ייעודית         | קני עזרמי | קני תקציב רגיל | קני עבודות פיתוח | תקציב נדרש 2026 | אומדן שנת 2027 ואילך | אומדן לביצוע שנת 2026 | יתרה לביצוע צפוי 31.12.25 עד | סה"כ ביצוע         | תוספת לאומדן לאישור המועצה | אומדן מאושר במועצה | אומדן כולל לפרויקט |   | שם תב"ר | מס' תב"ר |
| שיפוץ חזיתות בתים כולל: פיתוח חצר, חדרי מדרגות, מעלית (רכוש משותף). בשיטתן האגודה לתרבות הדיור.   | 18,000,000 |                     |           |                |                  | 18,000,000      | 7,300,000            | 18,000,000            | 5,419,195                    | 119,280,805        | 10,000,000                 | 140,000,000        | 150,000,000        | חזיתות בתים שיפוץ                       | 1210    | 1        |
| סל לייעוץ וקידום תכנון הנדסי.   |            |                     | 200,000   |                |                  | 200,000         | 200,000              | 200,000               | 24,720                       | 10,225,280         | 200,000                    | 10,250,000         | 10,450,000         | הכנון ייעוץ הנדסי "סל"                  | 1247    | 2        |
| סל לשיפוץ בתי כנסת עפ"י תוכנית שתוגש במהלך השנה.  |            |                     | 500,000   |                |                  | 500,000         | 500,000              | 500,000               | 475,715                      | 6,624,285          | 500,000                    | 7,100,000          | 7,600,000          | שיפוץ מבני דת ציבוריים                  | 1253    | 3        |
| הקמה ושרדוג גינות ציבוריות:פיתוח, תשתיות שבילי גישה, הנגשה, תאורה, מע. השקייה, מתקני משחק, ריהוט גן, מתקני כושר, משטחי גומי וכל העבודות. עפ"י תוכנית עבודה שתאושר ע"י הנהלת העיר. |            |                     |           | 400,000        | 1,100,000        | 1,500,000       | 17,000,000           | 1,500,000             | 5,935                        | 54,366,931         | 11,000,000                 | 61,872,866         | 72,872,866         | שיקום שדרוג הקמה ונגישות גינות ציבוריות | 1254    | 4        |
| תב"ר מסגרת. גיבש תוכנית לאיתור שטחים להקמת גינות כלבים ברחבי העיר בהתאם לבקשות תושבי העיר והקמתן.   |            |                     |           |                | 200,000          | 200,000         | 3,410,000            | 200,000               | 375,197                      | 4,014,803          |                            | 8,000,000          | 8,000,000          | הקמת גינות לכלבים                       | 1342    | 5        |

**הצעת התקציב הבלתי רגיל  
לשנת 2026**

| מס' סידור רגיל | שם תב"ר                                 | מס' תב"ר | מס' סידור רגיל | אומדן כולל לפיחיקט |                    |            |            | אומדן לביצוע                 |                       |                             | מקורות מימון לתקציב |                  |                      |             |       |  |
|----------------|---|----------|----------------|--------------------|--------------------|------------|------------|------------------------------|-----------------------|-----------------------------|---------------------|------------------|----------------------|-------------|-------|--|
|                |   |          |                | אומדן כולל לפרוקט  | אומדן מאושר במועצה | אומדן כולל | סה"כ ביצוע | יתרה לביצוע צפוי עד 31.12.25 | אומדן לביצוע שנת 2026 | אומדן לביצוע שנת 2027 ואילך | תקציב נדרש 2026     | קוץ עבודות פיתוח | קוץ עזרפי תקציב רגיל | קוץ ייעודית | אחרים |  |
| 6              | סככות הצלה לגני משחקים                  | 1343     |                | 10,000,000         | 9,000,000          | 1,000,000  | 8,623,617  | 45,883                       | 500,000               | 830,500                     | 500,000             | 500,000          | 500,000              |             |       | הצלת אזורים של מתקני משחקים לנוחות הציבור. עפ"י חוק שאושר והמחייב את הרשויות לחקום הצלות בגני משחקים. עפ"י תוכ. עבודה שתאושר ע"י הנהלת העיר.                                   |
| 7              | שיפוץ ובינוי נכסים עירוניים כולל תשתיות | 1416     |                | 10,735,000         | 7,435,000          | 3,300,000  | 6,687,527  | 897,473                      | 1,000,000             | 2,150,000                   | 1,000,000           | 1,000,000        | 700,000              | 300,000     |       | סל לשיפוץ כולל מוגנים ובינוי נכסים עירוניים. התוכ. עפ"י אישור הנהלת העיר.  |
| 8              | שדרוג וטיפול המרחב הציבורי              | 1435     |                | 40,274,320         | 40,274,320         |            | 40,270,802 | 3,518                        |                       |                             |                     |                  |                      |             |       | עבודות במרחב הציבורי בשטחים ציבוריים בשכונות השונות ברחבי העיר כולל ריהוט רחוב, בינוי אטבסט, טיפול בפסלים, קולרים עפ"י ת.עבודה שתאושר ע"י הנהלת העיר. ראה תב"ר המשך מס' 20140. |
| 9              | הצלות ביתיים וגנ"י ומתנס"ים             | 1477     |                | 9,570,000          | 9,350,000          | 220,000    | 6,739,999  | 1                            | 1,000,000             | 1,830,000                   | 1,000,000           | 1,000,000        | 1,000,000            |             |       | הצלות קבועות מעל מגרשי ספורט עפ"י תוכנית שתאושר ע"י הנהלת העיר.  |
| 10             | שדרוג כבישים מדרכות תשתיות              | 1489     |                | 66,500,000         | 66,500,000         |            | 66,499,997 | 3                            |                       |                             |                     |                  |                      |             |       | סל לשדרוג כבישים במקביל לעבודות תאגיד המים ומדרכות ברחבי העיר עפ"י תוכנית עבודה שתאושר ע"י הנהלת העיר. ראה תב"ר המשך מס' 20115.  |

**הצעת התקציב הבלתי רגיל  
לשנת 2026**

**מינהל תפעול**

| תאור הפרויקט   | אחרים | מקורות מימון לתקציב |           |                  | אומדן לביצוע    |                             |                       | אומדן כולל לפיחיקט           |            |                            |                    |                    | מס' תב"ר                    | מס' סידור רי |         |
|--|-------|---------------------|-----------|------------------|-----------------|-----------------------------|-----------------------|------------------------------|------------|----------------------------|--------------------|--------------------|-----------------------------|--------------|---------|
|  |       | קני ייעודית         | קני עזרמי | קני עבודות פיתוח | תקציב נדרש 2026 | אומדן לביצוע 2027 שנת ואילך | אומדן לביצוע שנת 2026 | יתרה לביצוע בפני 31.12.25 עד | סה"כ ביצוע | תוספת לאומדן לאישור המועצה | אומדן מאושר במועצה | אומדן כולל לפרויקט |                             |              | שם תב"ר |
| נטיעת עצים ברחבי העיר לרבות פתיחת ריצוף קיים במדרכה, והתקנת מגן סביב העץ במקרה הצורך. בהמשך להצעת החוק בנושא הצלת המרחב הציבורי, יאושרו שטחים נוספים לנטיעת עצים ברחבי העיר. |       |                     |           | 500,000          | 500,000         | 2,000,000                   | 500,000               | 6,970                        | 2,193,030  | 2,000,000                  | 2,700,000          | 4,700,000          | נטיעת עצים ברחבי העיר       | 1504         | 11      |
| עבודות שונות בפארק בין היתר שיפוץ מתקני משחק, שיפוץ שרותים, חידוש מסלול גומי, שדרוג דקים והספות עצים ושדרוגים שונים עפ"י תוכנית עבודה שתאושר ע"י הנהלת העיר.                 |       |                     | 323,235   | 876,765          | 1,200,000       | 1,500,000                   | 1,200,000             | 4                            | 11,500,226 | 640,230                    | 13,560,000         | 14,200,230         | עבודות שונות בפארק הרעילה   | 1560         | 12      |
| סל עבודות איטום מקלטים עפ"י תוכנית ומערכת שליטה והגנה על מיקלטים בעיר.   |       | 500,000             |           |                  | 500,000         | 1,250,000                   | 500,000               | 2,177,966                    | 7,462,034  | 2,920,000                  | 8,470,000          | 11,390,000         | שדרוג מקלטים איבוריים       | 1621         | 13      |
| ביצוע סקר מקיף של כל העצים בעיר ע"י אגרונומים. זאת עפ"י דרישה מ. החקלאות עקב שינויי אקלים והזדקנות העצים במרחב הציבורי. התוכנית תאושר ע"י הנהלת העיר.                        |       |                     | 500,000   | 100,000          | 600,000         | 450,000                     | 600,000               | 10,266                       | 2,639,734  | 1,000,000                  | 2,700,000          | 3,700,000          | סקר עצים מסוכנים ברחבי העיר | 1680         | 14      |

**הצעת התקציב הבלתי רגיל  
לשנת 2026**

| מס' סידור רגיל | שם הת"ר                                | אומדן כולל לפרוקט | אומדן מאושר במועצה | תוספת לאומדן לאישור המועצה | אומדן כולל לפרויקט   |                            |                 |                  | מס' תב"ר | מס' סידור רגיל |
|----------------|--|-------------------|--------------------|----------------------------|----------------------|----------------------------|-----------------|------------------|----------|----------------|
|                |  |                   |                    |                            | אומדן לבצוע שנת 2026 | אומדן לבצוע שנת 2027 ואילך | תקציב נדרש 2026 | קרו עבודות פיתוח |          |                |
| 15             | פרויקטים קטנים מינהל התפעול            | 2,400,000         | 2,200,000          | 200,000                    | 200,000              | 200,000                    | 200,000         | 200,000          | 1848     |                |
| 16             | הקנין ליקויים סקר כיבוי אש מוסיח ועריה | 14,600,000        | 14,600,000         |                            | 500,000              | 6,400,000                  | 500,000         | 300,000          | 1850     |                |
| 17             | שיפוץ ותוספת בניה בייס בר אילן         | 26,215,000        | 26,215,000         |                            | 859                  |                            |                 |                  | 1883     |                |
| 18             | שיפוץ בייס מפתן ארז                    | 5,200,000         | 5,200,000          |                            | 45,576               | 2,815,000                  |                 |                  | 1887     |                |
| 19             | התקנת מעלית בייס שא"ר                  | 573,000           | 573,000            |                            | 85                   |                            |                 |                  | 1900     |                |
| 20             | מע. תאורה LED ברחבי העיר               | 33,801,000        | 33,801,000         |                            | 27,298               |                            |                 |                  | 1917     |                |
| 21             | התאמות נישות מוסדות חינוך              | 16,629,000        | 16,629,000         |                            | 1,418,968            | 1,950,000                  |                 |                  | 1967     |                |

**הצעת התקציב הבלתי רגיל  
לשנת 2026**

**מינהל תפעול**

| תאור הפרויקט  | אחרים | קרו ייעודית | קרו עזרמי | קרו עבודות פיתוח | קרו עבודות פיתוח | אומדן לביצוע    |                       |                       | אומדן כולל לפרויקט           |            |            |            | תוספת לאומדן לאישור המועצה | אומדן מאושר במועצה | אומדן כולל לפרוקט                | שם תב"ר | מס' תב"ר | מס' סידור רי |
|---|-------|-------------|-----------|------------------|------------------|-----------------|-----------------------|-----------------------|------------------------------|------------|------------|------------|----------------------------|--------------------|----------------------------------|---------|----------|--------------|
|   |       |             |           |                  |                  | אומדן לשנת 2026 | אומדן לשנת 2027 ואילך | אומדן לביצוע שנת 2026 | יתרה לביצוע צפוי עד 31.12.25 | סה"כ ביצוע |            |            |                            |                    |                                  |         |          |              |
| סל עבודות שיפוצים במוס"ח והותאמת מבנים גני"י. ייסגר עם קבלת תקבול מ. החינוך יביל יד גיורא.  |       |             |           |                  |                  |                 |                       | 98                    | 32,499,902                   |            | 32,500,000 | 32,500,000 | 32,500,000                 | 32,500,000         | שיפוצים שונים מוס"ח              | 1970    | 22       |              |
| תוכנית אב לשילוט של כל סוגי השילוט בעיר.  |       | 300,000     |           |                  | 300,000          |                 |                       | 114                   | 2,399,886                    |            | 3,250,000  | 3,250,000  | 3,250,000                  | 3,250,000          | שילוט ברחבי העיר                 | 1973    | 23       |              |
| פרויקט בניית אודיטוריום, תוספת 6 כתות ו-2 ממו"דים, שיפוץ כללי ומעלית כולל איטום גג אולם ספורט. שיפוץ חזיתות והצטיידות.  |       | 1,000,000   |           | 31,000,000       | 32,000,000       |                 |                       | 334,453               | 24,712,524                   |            | 57,846,977 | 57,846,977 | 57,846,977                 | 57,846,977         | תיכון ראשונים                    | 2030    | 24       |              |
| הקמת פינות מיתור ברחבי העיר המרכאות מיכלי אצירה לסוגים שונים של פסולת כגון: בקבוקים, זכוכית, נייר, אריות ועוד. שדרוג מיכלי מיתור לפי דגם אחיד.                      |       |             |           | 250,000          | 250,000          |                 |                       | 12,316                | 2,087,684                    |            | 5,000,000  | 5,000,000  | 5,000,000                  | 5,000,000          | הקמת פינות מיתור וגזם ברחבי העיר | 2037    | 25       |              |
| המשך הסדרת שטחי ביי"ס, תוספת הסדרת שטחי גני"י כולל: עצי הצללה, דשא סינטטי, מערכות השקיה הסכנויות במים והסדרת שטחים מוזנחים. עפ"י תוכנית עבודה שתאושר ע"י התחלת עיר. |       | 600,000     |           | 400,000          | 1,000,000        |                 |                       | 200,612               | 6,749,388                    |            | 12,000,000 | 12,000,000 | 12,000,000                 | 12,000,000         | הסדרת שטחי מוס"ח ברחבי העיר      | 2038    | 26       |              |

**הצעת התקציב הבלתי רגיל  
לשנת 2026**

| מס' סידור רגיל | שם תב"ר  | מס' תב"ר | אומדן כולל לפרויקט | אומדן כולל לפיחיקט   |                            |                 |                 |                      | תוספת לאומדן לאישור המועצה | אומדן מאושר במועצה | אומדן כולל לפרויקט                                       | שם תב"ר | מס' תב"ר |
|----------------|--|----------|--------------------|----------------------|----------------------------|-----------------|-----------------|----------------------|----------------------------|--------------------|--|---------|----------|
|                |  |          |                    | אומדן לבצוע שנת 2026 | אומדן לבצוע שנת 2027 ואילך | תקציב נדרש 2026 | קצב עבודה פיתוח | קצב עזרפי תקציב רגיל |                            |                    |  |         |          |
| 27             | מתחם מתקני משחק ספורטקס חידוש                            | 2040     | 2,710,000          | 1                    | 1,100,000                  | 1,609,999       |                 |                      |                            | 2,710,000          | מתחם מתקני משחק  | 2040    |          |
| 28             | פיתוח חופי החצה  | 2043     | 30,000,000         | 196,451              | 5,444,136                  | 2,700,000       | 2,700,000       | 700,000              |                            | 26,500,000         | פיתוח חופי החצה  | 2043    |          |
| 29             | התנת הצלה חוף הכוכבים 2017                               | 2047     | 170,000            |                      |                            | 170,000         |                 |                      |                            | 170,000            | התנת הצלה חוף הכוכבים 2017                               | 2047    |          |
| 30             | תוספת כיתות נחלרי ספח ברנדים                             | 2063     | 4,000,000          | 780,956              | 1,000,000                  | 2,219,044       |                 |                      | 4,000,000                  | 4,000,000          | תוספת כיתות נחלרי ספח ברנדים                             | 2063    |          |
| 31             | נגישות אקוסטית מ. החינוך 2017                            | 2071     | 278,080            |                      |                            | 278,080         |                 |                      | 278,080                    | 278,080            | נגישות אקוסטית מ. החינוך 2017                            | 2071    |          |
| 32             | מרחבי למידה  | 2091     | 1,360,000          | 80,000               | 1,040,000                  | 240,000         |                 |                      | 1,360,000                  | 1,360,000          | מרחבי למידה  | 2091    |          |
| 33             | ספירת מלאי וסימון ושדרוג מערכת ניהול מחסנים (*) עדכון שם | 2095     | 470,000            | 774                  | 260,000                    | 209,226         | 260,000         | 260,000              | 260,000                    | 210,000            | ספירת מלאי וסימון ושדרוג מערכת ניהול מחסנים (*) עדכון שם | 2095    |          |
| 34             | רכישת רכבים  | 2133     | 5,150,000          | 212,569              | 1,600,000                  | 3,137,431       | 200,000         | 200,000              | 5,150,000                  | 5,150,000          | רכישת רכבים  | 2133    |          |
| 35             | נגישות אקוסטית מ. החינוך                                 | 2140     | 283,122            |                      |                            | 283,122         |                 |                      | 283,122                    | 283,122            | נגישות אקוסטית מ. החינוך                                 | 2140    |          |

**הצעת התקציב הבלתי רגיל  
לשנת 2026**

| מס' סידור רג | מס' תב"ר | שם תב"ר                                | אומדן כולל לפרוקט | אומדן מאושר במועצה | תוספת לאומדן לאישור המועצה | אומדן כולל לפרויקט    |                             |                       |                             | סה"כ ביצוע | יתרה לביצוע צפוי עד 31.12.25 | אומדן לביצוע שנת 2026 | אומדן לביצוע שנת 2027 ואילך | תקציב נדרש 2026 | קוץ עבודות פיתוח | קוץ עזרפי תקציב רגיל | קוץ ייעודית | אחרים   | תאור הפרויקט |
|--------------|----------|--|-------------------|--------------------|----------------------------|-----------------------|-----------------------------|-----------------------|-----------------------------|------------|------------------------------|-----------------------|-----------------------------|-----------------|------------------|----------------------|-------------|---|--------------|
|              |          |  |                   |                    |                            | אומדן לביצוע שנת 2026 | אומדן לביצוע שנת 2027 ואילך | אומדן לביצוע שנת 2026 | אומדן לביצוע שנת 2027 ואילך |            |                              |                       |                             |                 |                  |                      |             |   |              |
| 36           | 2156     | הקמת יחידת חילוף - הצטיידות            | 2,700,000         | 2,700,000          |                            | 1,096,905             | 503,095                     | 250,000               | 850,000                     | 250,000    |                              |                       | 250,000                     |                 | 250,000          |                      |             | הצטיידות חד פעמית ליחידת חילוף מתנדבים שעברו הכשרה בפקוד העורף לתפקוד במצבי חרום ולמשמורת השכונה. התוכ. תאושר ע"י הנחלת העיר. |              |
| 37           | 2160     | עיצוב חדשני של כיתות האם               | 210,000           | 210,000            |                            | 208,441               | 1,559                       |                       |                             |            |                              |                       |                             |                 |                  |                      |             | הקמת מרחבי למידה חדשניים בשכבת כיתות ז' בחטי"ב רעות הכולל ריחוט ועיצוב פנים. ייסגר עם קבלת התקבל ממ. החינוך.                  |              |
| 38           | 2165     | שדרוג רחוב וינגייט                     | 1,900,000         | 1,900,000          |                            |                       |                             |                       | 1,900,000                   |            |                              |                       |                             |                 |                  |                      |             | עבודות שדרוג ושיקום - גינון השקיה ופיתוח ברחוב וינגייט - בקטע שבין קדושי השואה ועד כיכר דה שליט.                              |              |
| 39           | 2166     | שדרוג רחוב בן גוריון                   | 6,200,000         | 6,200,000          |                            |                       |                             |                       | 6,200,000                   |            |                              |                       |                             |                 |                  |                      |             | עבודות שדרוג מדרכות, חשמל ושיקום שטחי הגינון לצדי הרחוב במקטעים שטרם שודרגו.  |              |
| 40           | 2167     | הקמת סככות המתנה לאוטובוס כוללת תשתיות | 1,400,000         | 1,400,000          |                            | 99,348                | 50,652                      | 100,000               | 1,150,000                   | 100,000    | 100,000                      |                       |                             | 100,000         |                  |                      |             | התקנת תאורה בתחנות אוטובוס ברחבי העיר שהקים מ.התחבורה וביצוע תשתיות לתחנות אוטובוס שוצבו ע"י מ. התחבורה.                      |              |
| 41           | 2184     | שיקום חזית מבנה דניר לקשיש             | 4,314,000         | 4,314,000          |                            | 543,411               | 1,516,589                   |                       | 2,254,000                   |            |                              |                       |                             |                 |                  |                      |             | שיקום חזיתות בנין דניר לקשיש ברחי שמאי.   |              |

**הצעת התקציב הבלתי רגיל  
לשנת 2026**

| מס' סידור רג | מס' תב"ר | שם תב"ר                          | אומדן כולל לפרוקט | אומדן מאושר במועצה | תוספת לאומדן לאישור המועצה | אומדן כולל לפרוקט  |                            |            |                              | סה"כ ביצוע | יתרה לביצוע צפוי עד 31.12.25 | אומדן לביצוע שנת 2026 | אומדן לביצוע שנת 2027 ואילך | תקציב נדרש 2026 | קור עבודות פיתוח | קור עזרמי תקציב רגיל | קור ייעודית | אחרים | תאור הפרויקט   |
|--------------|----------|----------------------------------|-------------------|--------------------|----------------------------|--------------------|----------------------------|------------|------------------------------|------------|------------------------------|-----------------------|-----------------------------|-----------------|------------------|----------------------|-------------|-------|--|
|              |          |                                  |                   |                    |                            | אומדן מאושר במועצה | תוספת לאומדן לאישור המועצה | סה"כ ביצוע | יתרה לביצוע צפוי עד 31.12.25 |            |                              |                       |                             |                 |                  |                      |             |       |  |
| 42           | 2187     | בייש חלופי בפארק הרצלית          | 9,900,000         | 9,900,000          |                            | 9,895,014          | 4,986                      |            |                              |            |                              |                       |                             |                 |                  |                      |             |       | השלמת תכנון וביצוע הקמת בייש חלופי בפארק. מימון מ. החינוך. חן סופיים.            |
| 43           | 2215     | נגישות אקוסטית 2020 מ. החינוך    | 396,410           | 396,410            |                            | 396,410            |                            |            |                              |            |                              |                       |                             |                 |                  |                      |             |       | נגישות אקוסטית גניי ויתות בייש . מימון מ. החינוך.                                |
| 44           | 2216     | שיקום מבנה החינוך הימני במרינה   | 7,850,000         | 7,850,000          |                            | 7,494,849          | 355,151                    |            |                              |            |                              |                       |                             |                 |                  |                      |             |       | שיקום המבנה ג המבנה, שרתים ועבודות פיתוח.  |
| 45           | 2221     | ציד הצלה ובטיחות 2020            | 91,304            | 91,304             |                            | 91,202             | 102                        |            |                              |            |                              |                       |                             |                 |                  |                      |             |       | מימון מ. הפנים. ייסגר עם קבלת תקבול מ. הפנים.                                    |
| 46           | 2225     | נגישות אקוסטית 2020 מ. החינוך    | 90,000            | 90,000             |                            | 73,365             | 16,635                     |            |                              |            |                              |                       |                             |                 |                  |                      |             |       | נגישות אקוסטית כיתות בייש בו צבג, ראשונים, ברנר . מימון מ. החינוך.               |
| 47           | 2234     | נגישות אקוסטית 2021              | 270,000           | 270,000            |                            | 195,549            | 74,451                     |            |                              |            |                              |                       |                             |                 |                  |                      |             |       | נגישות אקוסטית 9 כיתות. מימון מ. החינוך.   |
| 48           | 2235     | הקמת מבנים יבילים חדשים באיטדיין | 4,259,000         | 4,259,000          |                            | 2,444,624          | 1,330,376                  |            |                              |            | 484,000                      |                       |                             |                 |                  |                      |             |       | הקמת מבנים יבילים וממ"ד באיטדיין כולל תשתיות ופיתוח דרכי גישה. ממ"ד מק. ייעודית. |
| 49           | 2236     | נגישות אקוסטית 2021 מ. החינוך    | 180,000           | 180,000            |                            | 116,522            | 63,478                     |            |                              |            |                              |                       |                             |                 |                  |                      |             |       | נגישות אקוסטית. מימון מ. החינוך.   |
| 50           | 2237     | הקמת קירות תמך ברחבי העיר        | 1,700,000         | 1,700,000          |                            | 1,047,135          | 202,865                    |            |                              |            | 450,000                      |                       |                             |                 |                  |                      |             |       | הקמת קירות תמך עקב בעיות בטיחות במרחב הציבורי.                                   |
| 51           | 2238     | הגנת מצוקי הים                   | 7,500,000         | 7,300,000          | 200,000                    | 7,291,734          | 8,266                      | 200,000    |                              |            |                              |                       |                             | 200,000         |                  |                      |             |       | עבודות עפר, בטיחות וגידור לטיפול במצוקים בחופי הים.                              |

**הצעת התקציב הבלתי רגיל  
לשנת 2026**

**מינהל תפעול**

| תאור הפרויקט  | אחרים | מקורות מימון לתקציב |           |         |            | אומדן כולל לפרויקט |                 |                 |                 | תוספת לאומדן לאישור המועצה  | אומדן מאושר במועצה | אומדן כולל לפרויקט | שם תב"ר                                     | מס' תב"ר | מס' סידור רג |
|---|-------|---------------------|-----------|---------|------------|--------------------|-----------------|-----------------|-----------------|-----------------------------|--------------------|--------------------|---|----------|--------------|
|   |       | קצב ייעודי          | קצב עזר   | קצב עזר | קצב עזר    | קצב עזר            | קצב עזר         | קצב עזר         | קצב עזר         |                             |                    |                    |   |          |              |
| שדרוג שכונת נווה עמל כולל: כבישים, מפרצי חנייה, מדרכות, גינות, תאורה, שילוט וריהוט רחוב.                        |       |                     |           |         |            | 22,200,000         | אומדן לשנת 2027 | אומדן לשנת 2026 | אומדן לשנת 2026 | אומדן לשנת 2026 עד 31.12.25 | סה"כ ביצוע         | 30,000,000         | מתחמת פנים בנווה עמל                        | 2239     | 52           |
| מערכת מבוססת מצלמות לאכיפת התנהגות ותנ"צים ברחבי העיר.  |       |                     |           |         | 7,710,000  | אומדן לשנת 2027    | אומדן לשנת 2026 | אומדן לשנת 2026 | אומדן לשנת 2026 | אומדן לשנת 2026 עד 31.12.25 | סה"כ ביצוע         | 13,200,000         | מערכת מבוססת מצלמות לאכיפת חניה ותנ"צים     | 2240     | 53           |
| גני"ז זרובל לגיל ים אנמית. מימון מ. החינוך.   |       |                     |           |         |            | אומדן לשנת 2027    | אומדן לשנת 2026 | אומדן לשנת 2026 | אומדן לשנת 2026 | אומדן לשנת 2026 עד 31.12.25 | סה"כ ביצוע         | 93,079             | נגישות אקוסטית 2021                         | 2242     | 54           |
| סל למערכות שונות ורכיב לצרכי בטחון.   |       | 400,000             |           |         | 100,000    | אומדן לשנת 2027    | אומדן לשנת 2026 | אומדן לשנת 2026 | אומדן לשנת 2026 | אומדן לשנת 2026 עד 31.12.25 | סה"כ ביצוע         | 2,460,000          | סל למערכות וצרכי בטחון                      | 20020    | 55           |
| שדרוג הרחוב כולל: כבישים, מפרצי חנייה, מדרכות, גינות, תאורה, שילוט וריהוט רחוב.                                 |       |                     |           |         | 7,620,000  | אומדן לשנת 2027    | אומדן לשנת 2026 | אומדן לשנת 2026 | אומדן לשנת 2026 | אומדן לשנת 2026 עד 31.12.25 | סה"כ ביצוע         | 13,000,000         | שדרוג רחוב אל לנדאו                         | 20021    | 56           |
| תקציב מסגרת. החלפת ושדרוג ריהוט הרחוב ברחבי העיר ע"י תוכנית שתאשר ע"י הנהלת העיר.                               |       |                     | 500,000   |         | 1,780,000  | אומדן לשנת 2027    | אומדן לשנת 2026 | אומדן לשנת 2026 | אומדן לשנת 2026 | אומדן לשנת 2026 עד 31.12.25 | סה"כ ביצוע         | 4,500,000          | שדרוג והידוש רחוב רחוב ברחבי העיר           | 20029    | 57           |
| תקציב מסגרת של עבודות במוס"ח לרבות שיפוצים יסודיים, התאמת מבנים ושדרוג גני"ז על פי תוכנית שתאשר ע"י הנהלת העיר. |       |                     | 2,000,000 |         | 20,000,000 | אומדן לשנת 2027    | אומדן לשנת 2026 | אומדן לשנת 2026 | אומדן לשנת 2026 | אומדן לשנת 2026 עד 31.12.25 | סה"כ ביצוע         | 102,469,543        | שיפוצי מוס"ח ע"פ סקרים והערכות לפתיחת שנה"ל | 20030    | 58           |

**הצעת התקציב הבלתי רגיל  
לשנת 2026**

| מס' סידור רגיל | מס' תב"ר | שם תב"ר                                   | אומדן כולל לפרוקט | אומדן מאושר במועצה | תוספת לאומדן לאישור המועצה | אומדן כולל לפירוט          |                            |                      |                    | אומדן כולל לפירוט | מס' תב"ר |  |
|----------------|----------|---|-------------------|--------------------|----------------------------|----------------------------|----------------------------|----------------------|--------------------|-------------------|----------|--|
|                |          |   |                   |                    |                            | אומדן לבצוע שנת 2026 ואילך | תקציב נדרש 2026            | קצב עזימי קצב רגיל   | קצב ייעודית        |                   |          | אחרים  |
| 59             | 20032    | שדרוג תאורה במגרשי אימונים באיצטדיון      | 3,560,000         | 3,560,000          |                            | אומדן לבצוע שנת 2026       | אומדן לבצוע שנת 2027 ואילך | אומדן לבצוע שנת 2026 | קצב עזימי קצב רגיל | קצב ייעודית       | אחרים    | שדרוג תאורה במגרשי האצטדיון-החלפה לתאורת לד, החלפת עמודים ומערכת בקרה לשליטה מרחוק, מימון מ. הספורט. יסגר עם קבלת תקבול מ. הספורט. |
| 60             | 20034    | בית ליצירה אומנותית - מועדון הנוער (דידה) | 8,700,000         | 8,700,000          |                            | 1,618,355                  | 4,500,000                  |                      |                    |                   |          | עבודות שיפוץ במועדון הנוער (דידה) יוסף בנו 18 הכוללות : תקרות, רצפות, שרתים, שיפוץ בית הקפה, מערכות סאונד, הצטיידויות.             |
| 61             | 20037    | שיפוץ הקונסרבטוריון יד התשעה              | 2,200,000         | 2,200,000          |                            | 300                        |                            |                      |                    |                   |          | עבודות שיפוץ הקונסרבטוריון כ- 1,000 מ"ר ב-2 קומות בשכונת יד התשעה. מימון מ. הפיס. הסתיים. יסגר עם קבלת תקבול מ. הפיס.              |
| 62             | 20051    | שדרוג סוקולוב                             | 6,600,000         | 5,600,000          | 1,000,000                  | 427,193                    | 1,550,000                  |                      |                    |                   |          | שדרוג ומיתוח רחי סוקולוב הכולל החלפת תאורה, קרצוף שביב אופניים, ריצוף ושדרוג רחבת ביכני"ס הגודל.                                   |
| 63             | 20054    | בניית כיתת חינוך מיוחד                    | 1,260,000         | 1,260,000          |                            | 8,679                      |                            |                      |                    |                   |          | הסבת מבנה גנים לכיתות בי"ס ח"מ כולל הצטיידות. מימון חלקי מ. החינוך. יסגר עם קבלת תקבול מ. החינוך.                                  |

**הצעת התקציב הבלתי רגיל  
לשנת 2026**

**מינהל תפעול**

| תאור הפרויקט   | אחרים | קני ייעודית | קני עזרפי | קני עבודות פיתוח | תקציב נדרש 2026 | אומדן כולל לפרויקט   |                |                              |            | תוספת לאומדן לאישור המועצה | אומדן מאושר במועצה | אומדן כולל לפרויקט                                     | שם תב"ר | מס' תב"ר | מס' סידור רי |
|--|-------|-------------|-----------|------------------|-----------------|----------------------|----------------|------------------------------|------------|----------------------------|--------------------|--|---------|----------|--------------|
|  |       |             |           |                  |                 | אומדן שנת 2027 ואילך | אומדן שנת 2026 | יתרה לביצוע צפוי עד 31.12.25 | סה"כ ביצוע |                            |                    |  |         |          |              |
| עבודות שיפוץ המתנס הכולל שיפוץ קומה א' וב', הנגשה, חיפוי חדש חוץ המבנה והצטיידות.      |       |             |           |                  |                 | 4,000,000            | 113,477        | 7,486,523                    | 1,000,000  | 10,600,000                 | 11,600,000         | מתנס נוף ים  | 20065   | 64       |              |
| תוכנית רב שנתית שדרוג עמודי האורה ברחבי העיר עפ"י תוכנית שתאושר ע"י הנהלת העיר.        |       |             | 500,000   | 1,500,000        | 2,000,000       | 20,920,000           | 657,730        | 4,422,270                    |            | 28,000,000                 | 28,000,000         | שדרוג עמודי האורה                                      | 20067   | 65       |              |
| מימון מ. הפנים. יסגר עם קבלת תקבול מ. הפנים.   |       |             |           |                  |                 |                      | 27             | 32,973                       |            | 33,000                     | 33,000             | ציד הצלה ובטיחות                                       | 20069   | 66       |              |
| החלפת תאורה ללדים באולמות הספורט עפ"י רשימה שתאושר ע"י הנהלת העיר.                     |       |             |           |                  |                 |                      | 167,030        | 282,970                      |            | 450,000                    | 450,000            | החלפת תאורה לתאורת כל באולמות הספורט                   | 20070   | 67       |              |
| רכישת אופנועי ים.  |       |             |           |                  |                 | 350,000              | 705            | 299,295                      | 50,000     | 600,000                    | 650,000            | רכישת אופנועי ים                                       | 20071   | 68       |              |
| מימון מ. החינוך.   |       |             |           |                  |                 |                      | 240,011        | 59,989                       |            | 300,000                    | 300,000            | נגישות אקוסטית   | 20073   | 69       |              |
| עבודות שיפוץ במבנה של העיריה (משרדי רשות החופים) לאור מצב המבנה (קורוזיה) המהווה סכנה. |       |             |           |                  |                 |                      | 708,465        | 1,861,535                    |            | 2,570,000                  | 2,570,000          | עבודות שיפוץ להסדרת יציבות המבנה נכס עירוני במגדל הצוק | 20074   | 70       |              |
| נגישות אקוסטית כיתות בנעמי שמר ולב טוב. מימון מ. החינוך.                               |       |             |           |                  |                 |                      | 60,000         |                              |            | 60,000                     | 60,000             | נגישות אקוסטית   | 20086   | 71       |              |
| נגישות אקוסטית מימון מ. החינוך.  |       |             |           |                  |                 |                      | 30,000         |                              |            | 30,000                     | 30,000             | נגישות אקוסטית 2023 הנדסאים הרצל'ה                     | 20088   | 72       |              |

**הצעת התקציב הבלתי רגיל  
לשנת 2026**

| תאור הפרויקט  | אחרים | מקורות מימון לתקציב |         |          |                  | אומדן לביצוע    |                             |                       |                              | אומדן כולל לפרויקט |                            |                    |                    | שם תב"ר                                   | מס' תב"ר | מס' סידור רי |
|---|-------|---------------------|---------|----------|------------------|-----------------|-----------------------------|-----------------------|------------------------------|--------------------|----------------------------|--------------------|--------------------|---|----------|--------------|
|   |       | קצב ייעודי          | קצב עזר | קצב רגיל | קצב עבודות פיתוח | תקציב נדרש 2026 | אומדן לביצוע שנת 2027 ואילך | אומדן לביצוע שנת 2026 | יתרה לביצוע צפוי עד 31.12.25 | סה"כ ביצוע         | תוספת לאומדן לאישור המועצה | אומדן מאושר במועצה | אומדן כולל לפרויקט |   |          |              |
| הקמת נישות לכלי אצירה לטובת פינוי המדרכות עבור הולכי רגל ויצירת חזית אחידה במרחב הציבורי. בשינוף האגודה לתרבות הדיוור.  |       |                     |         |          |                  | 1,000,000       |                             |                       |                              | 63,145             | 436,855                    | 1,500,000          | 1,500,000          | הקמת נישות לכלי אצירה/חומות/ גדרות להצרות | 20089    | 73           |
| עבודות החלפת גגות וחלונות אסבסט במבני עירייה.   |       |                     |         |          | 300,000          |                 |                             |                       |                              | 272                | 899,728                    | 1,200,000          | 1,200,000          | עבודות פרוק והחלפת אסבסט                  | 20091    | 74           |
| שדרוג התאורה באיציטיון העירוני. מימון מן הספורט.  |       |                     |         |          |                  |                 |                             |                       |                              | 68                 | 2,089,932                  | 2,090,000          | 2,090,000          | שדרוג התאורה באיציטיון הרצליה             | 20094    | 75           |
| עבודות תאורה ותשתית נוף ים.   |       |                     |         |          |                  |                 |                             |                       |                              | 29,376             | 1,980,624                  | 2,010,000          | 2,010,000          | עבודות תאורה ותשתית נוף ים                | 20100    | 76           |
| תקציב מסגרת להקמת ממו"דים במוסדות, מבני ציבור וברחבי העיר. קצב ייעודי.  |       | 1,200,000           |         |          |                  |                 |                             |                       |                              | 2,784,499          | 20,415,501                 | 23,200,000         | 28,700,000         | הקמת מרחבים מוגנים                        | 20104    | 77           |
| מסגרת עבודות עפ"י ת.ג. שתאושר ע"י המהלל העיר, שדרוג כבישים במקביל לעבודות תאידי המים, מדרכות. עבודות עפ"י החלטות וע. הנועה: תכנון והסדרי תנועה בטיחותיים, הסדרי תניה. התוכ. תאושר ע"י המהלל העיר. |       |                     |         |          |                  |                 |                             |                       |                              | 754,657            | 7,245,343                  | 21,500,000         | 21,500,000         | פרויקטים התבררתיים                        | 20115    | 78           |

**הצעת התקציב הבלתי רגיל  
לשנת 2026**

| מס' סידור רג | מס' תב"ר | שם הת"ר                                 | אומדן כולל לפרויקט | אומדן מאושר במועצה | תוספת לאומדן לאישור המועצה | אומדן כולל לפרויקט |             |           |            | סה"כ ביצוע | יתרה לביצוע צפוי עד 31.12.25 | אומדן לביצוע שנת 2026 | אומדן לביצוע שנת 2027 ואילך | תקציב נדרש 2026 | קוץ עבודות פיתוח | קוץ עזרפי תקציב רגיל | קוץ ייעודית | אחרים | תאור הפרויקט   |
|--------------|----------|---|--------------------|--------------------|----------------------------|--------------------|-------------|-----------|------------|------------|------------------------------|-----------------------|-----------------------------|-----------------|------------------|----------------------|-------------|-------|--|
|              |          |   |                    |                    |                            | אומדן כולל         | אומדן מאושר | תוספת     | סה"כ ביצוע |            |                              |                       |                             |                 |                  |                      |             |       |  |
| 79           | 20116    | שדרוג מערב העיר ואזור התעסוקה           | 5,400,000          | 5,400,000          |                            | 5,400,000          |             |           |            |            |                              | 5,400,000             |                             |                 |                  |                      |             |       | תאורה הנשיא יצחק בן צבי - בין רחובות שבט מנשה לקרן היסוד) + שלווה+ שבט מנשה וכן אלעזר , שדרוג מדרכות בנשיא יצחק בן צבי , שצ"פ הסדנאות. מתחית פנים גלגלי הפלדה. |
| 80           | 20117    | שדרוג תשתיות תאורה במרכז העיר           | 1,600,000          | 1,600,000          |                            | 1,600,000          |             |           |            |            |                              | 1,600,000             |                             |                 |                  |                      |             |       | שדרוג תשתיות תאורה ברחובות ובגנינות: מאזה , הכוורג , הפרדסים, אחד העם.   |
| 81           | 20118    | שילוט חופי רחצה                         | 50,000             | 50,000             |                            |                    | 6,713       | 43,287    |            |            |                              |                       |                             |                 |                  |                      |             |       | מימון מ. הפנים.  |
| 82           | 20120    | ציד הצלח ובטיחות                        | 263,395            | 263,395            |                            |                    | 171         | 263,224   |            |            |                              |                       |                             |                 |                  |                      |             |       | מימון מ. הפנים.  |
| 83           | 20121    | שדרוג תאורה בהרצליה הצעירה              | 1,950,000          | 1,950,000          |                            | 1,950,000          |             |           |            |            |                              | 1,950,000             |                             |                 |                  |                      |             |       | עבודות תאורה בהרצליה הצעירה- בילו גורדון ורבורג וברכו.   |
| 84           | 20122    | שיפוץ בית ראשונים                       | 2,400,000          | 2,400,000          |                            | 2,400,000          |             |           |            |            |                              | 2,400,000             |                             |                 |                  |                      |             |       | שיפוץ המבנה כולל הצטיידות.   |
| 85           | 20123    | שיפוצים והצטיידות משרדי מרכזים קהילתיים | 350,000            | 350,000            |                            |                    | 1,176       | 348,824   |            |            |                              |                       |                             |                 |                  |                      |             |       | תשתיות חשמל תקשורת וריהוט משרדי מרכזים קהילתיים.   |
| 86           | 20140    | פרויקט שיפור חיות בני העיר              | 20,000,000         | 15,000,000         | 5,000,000                  | 8,500,000          |             | 2,000,000 | 500,000    |            |                              | 2,000,000             |                             |                 |                  |                      |             |       | מסגרת עבודות לשיפור חיות בני העיר עפ"י תוכ. עבודה שתאושר ע"י המלכת העיר.   |
| 87           | 20141    | פרויקט מוכנות לשעת חרום                 | 4,200,000          | 3,200,000          | 1,000,000                  | 800,000            |             | 700,000   | 700,000    |            |                              | 800,000               |                             | 700,000         |                  |                      |             |       | הצטיידות ומוכנות לשעת חרום.  |

**הצעת התקציב הבלתי רגיל  
לשנת 2026**

| מס' סידור רגיל | מס' תב"ר | שם הת"ר   | אומדן כולל לפרוקט | אומדן מאושר במועצה | תוספת לאומדן לאישור המועצה | אומדן כולל לפרויקט |            |            |            | סה"כ ביצוע | יתרה לביצוע צפוי עד 31.12.25 | אומדן לביצוע שנת 2026 | אומדן לביצוע שנת 2027 ואילך | תקציב נדרש 2026 | קוץ עבודות פיתוח | קוץ עזרפי תקציב רגיל | קוץ ייעודית | אחרים | תאור הפרויקט  |
|----------------|----------|---|-------------------|--------------------|----------------------------|--------------------|------------|------------|------------|------------|------------------------------|-----------------------|-----------------------------|-----------------|------------------|----------------------|-------------|-------|---|
|                |          |   |                   |                    |                            | אומדן 2026         | אומדן 2027 | אומדן 2028 | אומדן 2029 |            |                              |                       |                             |                 |                  |                      |             |       |   |
| 88             | 20143    | ציליך במוזיאון                                  | 420,000           | 420,000            |                            | 416,507            | 3,493      |            |            |            |                              |                       |                             |                 |                  |                      |             |       | אספקה והתקנת מוגנים לציליך חדש במוזיאון הרצליה.   |
| 89             | 20161    | הסבת מערכות השקיייה לא מבוקרות למערכות מבוקרות  | 3,000,000         | 3,000,000          |                            | 144,514            | 55,486     | 300,000    | 2,500,000  | 4,400,000  | 300,000                      | 500,000               | -200,000                    |                 |                  |                      |             |       | הסבת ראשי מערכות השקיה אלו למערכות הנשלטות על ידי המערכת הממוחשבת לניהול ובקרה, תאפשר בקרה וניהול של המערכות. |
| 90             | 20163    | שיפוץ אגף בטחון שיטור עירוני, שרון 29           | 5,200,000         | 2,600,000          | 2,600,000                  | 760,461            | 39,539     |            | 4,400,000  |            |                              |                       |                             |                 |                  |                      |             |       | עבודות שיפוץ מבני ת.ב.ל.  |
| 91             | 20164    | רכישת ציוד והצלה חופי ים                        | 147,362           | 147,362            |                            | 147,362            |            |            |            |            |                              |                       |                             |                 |                  |                      |             |       | אופנוע ים, כולל ציוד. מימון מ. הפנים.   |
| 92             | 20165    | שיפוץ מתקנים לאירוח המכביה                      | 1,005,000         | 1,005,000          |                            | 1,004,978          | 22         |            |            |            |                              |                       |                             |                 |                  |                      |             |       | עבודות שיפוץ מע. הגברה לקראת אירוח המכביה 2025. בקשת מימון מ. הספורט.   |
| 93             | 20166    | עבודות שיפוץ אשכול פיס זאב                      | 720,000           | 720,000            |                            | 261,932            | 458,068    |            |            |            |                              |                       |                             |                 |                  |                      |             |       | עבודות שיפוץ אשכול פיס "זאב".   |
| 94             | 20178    | עבודות הקמת שטחי גינון בחופי אכדיה              | 4,000,000         | 3,000,000          | 1,000,000                  | 2,176,927          | 123,073    |            | 1,700,000  |            |                              |                       |                             |                 |                  |                      |             |       | עבודות הקמת שטחי גינון בחופי אכדיה.   |
| 95             | 20180    | שיקום גג בית הורים                              | 2,700,000         | 2,700,000          |                            | 2,157,935          | 542,065    |            |            |            |                              |                       |                             |                 |                  |                      |             |       | שיקום גג בית הורים "בית שלום". במימון בית הורים.  |
| 96             | 20181    | בית קפה סיגמטק בניין העירייה                    | 1,000,000         | 1,000,000          |                            |                    |            |            | 1,000,000  |            |                              |                       |                             |                 |                  |                      |             |       | שיפוץ בית קפה סיגמטק בניין העירייה.   |
| 97             | 20187    | בדיקה וחינוך משטחי הולם לצורך שמירה על היתר ת"י | 5,000,000         | 500,000            | 4,500,000                  |                    | 500,000    | 1,000,000  | 3,500,000  | 1,000,000  |                              |                       |                             |                 |                  |                      |             |       | בדיקה וחינוך משטחי הולם.  |

**הצעת התקציב הבלתי רגיל  
לשנת 2026**

**מינהל תפעול**

| תאור הפרויקט                                 | אחרים     | קני ייעודית | קני עזמי  | קני תקציב רגיל | קני עבודות פיתוח | אומדן לביצוע      |                       |                             | אומדן כולל לפרויקט    |                              |            | שם תה"ר | מס' תה"ר | מס' סידור רי |   |
|--|-----------|-------------|-----------|----------------|------------------|-------------------|-----------------------|-----------------------------|-----------------------|------------------------------|------------|---------|----------|--------------|---|
|  |           |             |           |                |                  | אומדן לביצוע 2026 | אומדן לביצוע שנת 2027 | אומדן לביצוע שנת 2026 ואילך | אומדן לביצוע שנת 2026 | יתרה לביצוע צפוי עד 31.12.25 | סה"כ ביצוע |         |          |              | תוספת לאומדן לאישור המועצה                  |
| תוספת מחסן באולם בן צבי.                     |           |             |           |                | 150,000          |                   |                       | 150,000                     |                       |                              | 150,000    |         | 20197    | 98           | תוספת מחסן באולם בן צבי                     |
| הקמת מוקד עירוני ומרכז הפעלה.                |           |             | 400,000   |                | 450,000          |                   |                       | 850,000                     |                       |                              | 850,000    |         | 20198    | 99           | הקמת מוקד עירוני ומרכז הפעלה                |
| הצבת עמודי חסימה בעיר ומתקני אופניים.        |           |             | 400,000   |                | 600,000          |                   |                       | 1,000,000                   |                       |                              | 2,300,000  |         | 20199    | 100          | הצבת עמודי חסימה בעיר ומתקני אופניים        |
| שיפוץ ועבודות בטיחות במשרדי מח' הולוגיסטיקה. |           |             | 1,000,000 |                | 1,100,000        |                   |                       | 2,100,000                   |                       |                              | 2,100,000  |         | 20200    | 101          | שיפוץ ועבודות בטיחות במשרדי מח' הולוגיסטיקה |
| שיפוץ אולם ספרט רעות.                        |           |             |           |                | 1,300,000        |                   |                       | 1,300,000                   |                       |                              | 2,800,000  |         | 20201    | 102          | שיפוץ אולם ספרט רעות                        |
| שיפוץ אגף יעודי בבנין העירוני.               |           |             |           |                | 300,000          |                   |                       | 300,000                     |                       |                              | 750,000    |         | 20202    | 103          | שיפוץ אגף יעודי בבנין העירוני               |
| שיפוץ שרתים ציבוריים.                        |           |             | 200,000   |                |                  |                   |                       | 200,000                     |                       |                              | 300,000    |         | 20203    | 104          | שיפוץ שרתים ציבוריים                        |
| מעבר מצמחייה עננית לצמחייה רב שנתית.         |           |             | 1,200,000 |                | -500,000         |                   |                       | 700,000                     |                       |                              | 1,200,000  |         | 20204    | 105          | מעבר מצמחייה עננית לצמחייה רב שנתית         |
| הקמה ראו שדרוג מרכזי מימון מ. להגניס.        | 2,090,456 |             |           |                | 232,273          |                   |                       | 2,322,729                   |                       |                              | 2,322,729  |         | 20205    | 106          | הקמה ראו שדרוג מרכזי מימון מ. להגניס        |
| רכישת מכונת קירצוף למדרכות.                  |           |             | 1,050,000 |                |                  |                   |                       | 1,050,000                   |                       |                              | 1,050,000  |         | 20206    | 107          | רכישת מכונת קירצוף למדרכות                  |
| רכישת מתקנים של שרתים ציבוריים אוטומטיים.    |           |             | 950,000   |                |                  |                   |                       | 900,000                     |                       |                              | 1,850,000  |         | 20207    | 108          | רכישת מתקנים של שרתים ציבוריים אוטומטיים    |

**הצעת התקציב הבלתי רגיל  
לשנת 2026**

| מס' סידור רי | מס' תב"ר | שם תב"ר                                | אומדן כולל לפרוקט    | אומדן כולל לפי חוק    |                             |                    |                    |                   | אומדן מאושר במועצה | תוספת לאומדן לאישור המועצה | סה"כ ביצוע        | יתרה לביצוע צפוי עד 31.12.25 | אומדן לביצוע שנת 2026 | אומדן לביצוע שנת 2027 ואילך | תקציב נדרש 2026    | מקורות מימון לתקציב |                    |                    |                    | אחרים             | סה"כ              |                  |                   |
|--------------|----------|--|----------------------|-----------------------|-----------------------------|--------------------|--------------------|-------------------|--------------------|----------------------------|-------------------|------------------------------|-----------------------|-----------------------------|--------------------|---------------------|--------------------|--------------------|--------------------|-------------------|-------------------|------------------|-------------------|
|              |          |  |                      | אומדן לביצוע שנת 2026 | אומדן לביצוע שנת 2027 ואילך | תקציב נדרש 2026    | קין עבודות פיתוח   | קין עזרפי         |                    |                            |                   |                              |                       |                             |                    | קין ייעודית         | קין ייעודית        |                    |                    |                   |                   |                  |                   |
| 109          | 20208    | רכישת אשפוזים להתמודדות עם בעיית התנים | 2,400,000            | 1,500,000             | 900,000                     | 1,500,000          | 1,500,000          |                   | 1,500,000          |                            |                   |                              |                       |                             |                    |                     |                    |                    |                    |                   |                   |                  |                   |
| 110          | 20209    | שדרוג והחלפת מערכות השקיה              | 1,560,000            | 1,000,000             | 560,000                     | 1,000,000          | 1,000,000          |                   | 1,000,000          |                            |                   |                              |                       |                             |                    |                     |                    |                    |                    |                   |                   |                  |                   |
| 111          | 20210    | חוף הכוכבים - מבנה שירותים             | 1,643,000            | 1,643,000             |                             | 1,643,000          | 1,643,000          |                   | 1,643,000          |                            |                   |                              |                       |                             |                    |                     |                    |                    |                    |                   |                   |                  |                   |
| 112          | 20211    | שילוט דיגיטלי ברחבי העיר               | 1,900,000            | 1,000,000             | 900,000                     | 1,000,000          | 1,000,000          |                   | 1,000,000          |                            |                   |                              |                       |                             |                    |                     |                    |                    |                    |                   |                   |                  |                   |
| <b>112</b>   |          | <b>סה"כ</b>                            | <b>1,144,706,417</b> | <b>78,412,025</b>     | <b>229,097,636</b>          | <b>120,325,729</b> | <b>120,325,729</b> | <b>78,702,038</b> | <b>18,733,235</b>  | <b>2,800,000</b>           | <b>20,090,456</b> | <b>131,765,959</b>           | <b>1,012,940,458</b>  | <b>1,144,706,417</b>        | <b>716,871,027</b> | <b>78,412,025</b>   | <b>120,325,729</b> | <b>229,097,636</b> | <b>120,325,729</b> | <b>78,702,038</b> | <b>18,733,235</b> | <b>2,800,000</b> | <b>20,090,456</b> |

הצעת התקציב הבלתי רגיל  
לשנת 2026

מינהל חינוך

5,812,000

✓ סך התקציב הנדרש בשנת 2026 ע"י מינהל חינוך מסתכם ב -

18

✓ מספר הפרויקטים המטופלים ע"י מינהל חינוך :

✓ מקורות מימון לפרויקטים :

| אחוז   | סכום      | מקורות מימון         |
|--------|-----------|----------------------|
| 100.0% | 5,812,000 | קרן עודפי תקציב רגיל |
| 100%   | 5,812,000 | סה"כ                 |

✓ התקציב מיועד ברובו לפרויקטים של הצטדקות של מוסדות חינוך חדשים ולאחר שיפוץ.

**הצעת התקציב הבלתי רגיל  
לשנת 2026**

| מס' סידורי והי | מס' תב"ר | שם תב"ר                         | אומדן כולל לפרויקט | אומדן מאושר במועצה | תוספת לאומדן לאישור המועצה | אומדן כולל לפרויקט |           |            |           | סה"כ ביצוע | יתרה לביצוע לפי עד 31.12.2025 | אומדן לביצוע שנת 2026 | אומדן לביצוע שנת 2027 ואילך | אומדן לביצוע 2026 |  | יתרת תקציב פנויה פניה 31.12.2025 | מקורות מימון  | מס' תב"ר   | מס' מ"ס |  |
|----------------|----------|---------------------------------|--------------------|--------------------|----------------------------|--------------------|-----------|------------|-----------|------------|-------------------------------|-----------------------|-----------------------------|-------------------|--|----------------------------------|---|--|---------|--|
|                |          |                                 |                    |                    |                            | תקציב 2026         | נדרש 2026 | תקציב 2026 | נדרש 2026 |            |                               |                       |                             |                   |  |                                  |   |  |         |  |
| 1              | 1776     | הצטיידות כיתות חדשות בי"ס       | 7,494,000          | 6,102,000          | 1,392,000                  | 5,044,918          | 52,082    | 1,500,000  | 897,000   |            | 1,500,000                     | 1,500,000             | 1,500,000                   | 1,500,000         |  | 1,500,000                        | קרון עודפי תקציב רגיל                                     | הצטיידות חדשה : כיתות חדשות בעקבות גידול עפ"י צפי במס' תלמידים ופתיחת כיתות במקום החדש , ממ"קיס. סל מסגרת. |         |  |
| 2              | 2179     | עיצוב מרחבי למידה מוסי"ח מחינוך | 290,000            | 290,000            |                            | 286,987            | 3,013     |            |           |            |                               |                       |                             |                   |  |                                  | מימון מ. החינוך. הסתיים. ייסגר לאחר קבלת מימון מ. החינוך. |  |         |  |
| 3              | 2219     | הצטיידות בי"ס דמוקרטי           | 669,000            | 440,000            | 229,000                    | 410,486            | 29,514    | 229,000    |           |            | 229,000                       |                       |                             |                   |  |                                  | 229,000   | הצטיידות ריחוט ומיחשוב מבנה בי"ס דמוקרטי.  |         |  |
| 4              | 2227     | שיפוץ חדר מורים תיכון הנדסאים   | 100,000            | 100,000            |                            | 100,000            |           |            |           |            |                               |                       |                             |                   |  |                                  |   | שיפוץ והצטיידות חדר מורים הנדסאים. ייסגר עם קבלת תקבול מ. החינוך.  |         |  |
| 5              | 20042    | הצטיידות בי"ס יסודי מגרש 406    | 1,300,000          | 1,300,000          |                            | 1,116,052          | 83,948    |            | 100,000   |            |                               | 100,000               |                             |                   |  |                                  |   | הצטיידות בי"ס יסודי מגרש 406.  |         |  |
| 6              | 20043    | הצטיידות בי"ס יסודי מגרש 408    | 650,000            | 650,000            |                            | 646,783            | 3,217     |            |           |            |                               |                       |                             |                   |  |                                  |   | הצטיידות בי"ס יסודי מגרש 408.  |         |  |
| 7              | 20044    | הצטיידות גני"ו חדשים ח"ר, ח"מ   | 5,463,000          | 4,043,000          | 1,420,000                  | 3,002,969          | 295,031   | 920,000    | 1,245,000 |            | 920,000                       | 1,245,000             | 1,245,000                   | 920,000           |  |                                  | 920,000   | מסגרת הצטיידות גני"ו חדשים ח"ר, ח"מ.   |         |  |
| 8              | 20167    | קמפוס מדעים - התאמות והצטיידות  | 712,000            | 712,000            |                            |                    | 712,000   |            |           |            |                               |                       |                             |                   |  |                                  |   | הסבת מעבדה יבשה לרטובה והצטיידות מעבדות רטובות במרכז המדעים. מימון מ. הפיס.                                |         |  |
| 9              | 20168    | מעבדות תיכון הראשונים           | 240,000            | 240,000            |                            |                    | 240,000   |            |           |            |                               |                       |                             |                   |  |                                  |   | הצטיידות מעבדות תיכון ראשונים. מימון מ. הפיס.  |         |  |

**הצעת התקציב הבלתי רגיל  
לשנת 2026**

| מס' תב"ר | שם תב"ר                                     | מס' תב"ר | מס' ווי סיד | אומדן כולל לפרויקט          |                 |            |                      |            |           | אומדן כולל לפרויקט | אומדן מאושר במועצה | תוספת לאומדן לאישור המועצה | סה"כ ביצוע | יתרה לביצוע 31.12.2025 אפוי עד | אומדן לביצוע שנת 2026 | אומדן לביצוע שנת 2027 ואילך | אומדן לביצוע 2026 |           | מקורות מימון | מסגרת הצטיידות גניי וותיקים. מימון מ. הפיס. |           |           |
|----------|---|----------|-------------|-----------------------------|-----------------|------------|----------------------|------------|-----------|--------------------|--------------------|----------------------------|------------|--------------------------------|-----------------------|-----------------------------|-------------------|-----------|--------------|---|-----------|-----------|
|          |   |          |             | יתרת תקציב פנויה 31.12.2025 | תקציב נדרש 2026 | תקציב רגיל | קרו עודפי תקציב רגיל |            |           |                    |                    |                            |            |                                |                       |                             |                   |           |              |   |           |           |
| 10       | הצטיידות גניי וותיקים                       | 20169    | 10          | 400,000                     | 400,000         | 400,000    | 400,000              | 400,000    | 400,000   | 400,000            | 400,000            | 398,179                    | 1,821      | 297,000                        | 297,000               | 297,000                     | 297,000           | 297,000   | 297,000      | 297,000                                     | 297,000   | 297,000   |
| 11       | הצטיידות שפ"ח במבנה גב ים                   | 20212    | 11          | 297,000                     | 297,000         | 297,000    | 297,000              | 297,000    | 297,000   | 297,000            | 297,000            |                            |            | 240,000                        | 240,000               | 240,000                     | 240,000           | 240,000   | 240,000      | 240,000                                     | 240,000   | 240,000   |
| 12       | התקנת קולרים לבתי הספר                      | 20213    | 12          | 240,000                     | 240,000         | 240,000    | 240,000              | 240,000    | 240,000   | 240,000            | 240,000            |                            |            | 194,000                        | 194,000               | 194,000                     | 194,000           | 194,000   | 194,000      | 194,000                                     | 194,000   | 194,000   |
| 13       | הצטיידות מרכז מטרה - עובר למבנה בזק         | 20214    | 13          | 194,000                     | 194,000         | 194,000    | 194,000              | 194,000    | 194,000   | 194,000            | 194,000            |                            |            | 936,000                        | 936,000               | 936,000                     | 936,000           | 936,000   | 936,000      | 936,000                                     | 936,000   | 936,000   |
| 14       | הצטיידות מחשוב ומעבדות במבנה החדש של אלטרמן | 20215    | 14          | 936,000                     | 936,000         | 936,000    | 936,000              | 936,000    | 936,000   | 936,000            | 936,000            |                            |            | 190,000                        | 190,000               | 190,000                     | 190,000           | 190,000   | 190,000      | 190,000                                     | 190,000   | 190,000   |
| 15       | הצטיידות החטיבה במגרש 406                   | 20216    | 15          | 190,000                     | 190,000         | 190,000    | 190,000              | 190,000    | 190,000   | 190,000            | 190,000            |                            |            | 556,000                        | 556,000               | 556,000                     | 556,000           | 556,000   | 556,000      | 556,000                                     | 556,000   | 556,000   |
| 16       | הנדיב במבנה הקבע החדש - השלמות              | 20217    | 16          | 556,000                     | 556,000         | 556,000    | 556,000              | 556,000    | 556,000   | 556,000            | 556,000            |                            |            | 500,000                        | 500,000               | 500,000                     | 500,000           | 500,000   | 500,000      | 500,000                                     | 500,000   | 500,000   |
| 17       | תיכון חדש בגליל ים                          | 20218    | 17          | 849,000                     | 849,000         | 849,000    | 849,000              | 849,000    | 849,000   | 849,000            | 849,000            |                            |            | 250,000                        | 250,000               | 250,000                     | 250,000           | 250,000   | 250,000      | 250,000                                     | 250,000   | 250,000   |
| 18       | חידוש ריהוט בתי הספר                        | 20219    | 18          | 250,000                     | 250,000         | 250,000    | 250,000              | 250,000    | 250,000   | 250,000            | 250,000            |                            |            | 5,812,000                      | 5,812,000             | 5,812,000                   | 5,812,000         | 5,812,000 | 5,812,000    | 5,812,000                                   | 5,812,000 | 5,812,000 |
| 18       | סה"כ  |          |             | 20,830,000                  | 20,830,000      | 14,277,000 | 6,553,000            | 11,006,375 | 1,420,625 | 5,812,000          | 2,591,000          |                            |            | 5,812,000                      | 5,812,000             | 5,812,000                   | 5,812,000         | 5,812,000 | 5,812,000    | 5,812,000                                   | 5,812,000 | 5,812,000 |

**מינהל חינוך**

הצעת התקציב הבלתי רגיל  
לשנת 2026

אגף ספורט

2,169,000 ✓ סך התקציב המדרש בשנת 2026 ע"י אגף ספורט מסתכם ב -

10 ✓ מספר הפרויקטים המטופלים ע"י אגף ספורט :

✓ מקורות מימון לפרויקטים :

| מקורות מימון          | סכום      | אחוז |
|-----------------------|-----------|------|
| קורן עודפי תקציב רגיל | 2,169,000 | 100% |
| סה"כ                  | 2,169,000 | 100% |

✓ התקציב מיועד בין היתר לעבודות התאמה לתקן מוגשי הספורט, ציפוי מוגשי ספורט , הקמת מתקן כושר קרבי בחוף היס, הקמה ושיפוץ רצפות פרקט באולמות הספורט.

✓ עדכון שם תב"ר : מסומן (\*)  
תב"ר 20171 : מתחם כושר קרבי בחוף ים - מתחמי כושר במרחב הציבורי

**הצעת התקציב הבלתי רגיל  
לשנת 2026**

| מקורות מימון  | אומדן לביצוע 2026 |                 |                        | אומדן כולל לפריקט     |                             |                                |            | מס' סידור רגיל | מס' תב"ר  | שם תב"ר   | אומדן כולל לפריקט | אומדן מאושר במועצה | תוספת לאומדן לאישור המועצה | סה"כ ביצוע | יתרה לביצוע צפוי עד 31.12.2025 | אומדן לביצוע שנת 2026 | אומדן לביצוע שנת 2027 ואילך | יתרת תקציב פנויה 31.12.2025 | תקציב נדרש 2026 | תקציב רגיל קרן עודפי תקציב רגיל | מסגרת עבודות גידור מגרשי ספורט.   |   |
|---|-------------------|-----------------|------------------------|-----------------------|-----------------------------|--------------------------------|------------|----------------|-----------|-----------|-------------------|--------------------|----------------------------|------------|--------------------------------|-----------------------|-----------------------------|-----------------------------|-----------------|---------------------------------|---|---|
|   | מקורות מימון      | תקציב נדרש 2026 | תקציב פנויה 31.12.2025 | אומדן לביצוע שנת 2026 | אומדן לביצוע שנת 2027 ואילך | יתרה לביצוע צפוי עד 31.12.2025 | סה"כ ביצוע |                |           |           |                   |                    |                            |            |                                |                       |                             |                             |                 |                                 |   | יתרה לביצוע צפוי עד 31.12.2025  |
| מסגרת עבודות גידור מגרשי ספורט.   | 365,000           | 365,000         |                        | 365,000               | 750,000                     | 82                             | 1,233,918  | 294,000        | 2,055,000 | 2,349,000 | 2,055,000         | 294,000            | 2,349,000                  | 1,233,918  | 82                             | 365,000               | 750,000                     |                             | 365,000         | 365,000                         | 365,000   | מסגרת עבודות גידור מגרשי ספורט.   |
| מסגרת. עבודות שיפוץ במתקנים במגרשי הספורט בהתאם לדוחות מכון התקנים.   | 200,000           | 200,000         |                        | 200,000               |                             | 101,447                        | 2,713,553  | 200,000        | 2,815,000 | 3,015,000 | 2,815,000         | 200,000            | 3,015,000                  | 2,713,553  | 101,447                        | 200,000               |                             | 200,000                     | 200,000         | 200,000                         | מסגרת. עבודות שיפוץ במתקנים במגרשי הספורט בהתאם לדוחות מכון התקנים.                           |   |
| המשך חיזוק ציפוי מגרשי הספורט כולל גורדון, נוף ים, שז"ר, ספורטק, וולפסון ואילנות.   | 286,000           | 286,000         |                        | 286,000               |                             | 263                            | 1,822,737  | 286,000        | 1,823,000 | 2,109,000 | 1,823,000         | 286,000            | 2,109,000                  | 1,822,737  | 263                            | 286,000               |                             | 286,000                     | 286,000         | 286,000                         | המשך חיזוק ציפוי מגרשי הספורט כולל גורדון, נוף ים, שז"ר, ספורטק, וולפסון ואילנות.             |   |
| הקמה וחיזוק רצפות פרקט כולל אולם לב טוב, אולם וולפסון וחדר מחול באולם סמדר.   | 160,000           | 160,000         |                        | 160,000               | 140,000                     | 6,841                          | 3,234,159  | 300,000        | 3,241,000 | 3,541,000 | 3,241,000         | 300,000            | 3,541,000                  | 3,234,159  | 6,841                          | 160,000               | 140,000                     |                             | 160,000         | 160,000                         | הקמה וחיזוק רצפות פרקט כולל אולם לב טוב, אולם וולפסון וחדר מחול באולם סמדר.                   |   |
| שלב ג - שיקום טריבונות, הקמת מתחם פעילות בחורשת אקליפטוסים במתחם, פתרון אחסון לציוד הכיתה לאתלטיקה קלה, תאורה עבור מסלול הריצה. |                   |                 |                        |                       |                             | 2,572                          | 1,842,428  |                | 1,845,000 | 1,845,000 | 1,845,000         |                    | 1,845,000                  | 1,842,428  | 2,572                          |                       |                             |                             |                 |                                 |   | שלב ג - שיקום טריבונות, הקמת מתחם פעילות בחורשת אקליפטוסים במתחם, פתרון אחסון לציוד הכיתה לאתלטיקה קלה, תאורה עבור מסלול הריצה. |
| הצטיידות אולמות ספורט חדשים כולל אולם שז"ר ואולם הנדיב שצפויים להיפתח בשנת 2026.  | 143,000           | 143,000         |                        | 143,000               | 135,000                     | 30,686                         | 994,180    | 129,000        | 1,173,866 | 1,302,866 | 1,173,866         | 129,000            | 1,302,866                  | 994,180    | 30,686                         | 143,000               | 135,000                     |                             | 143,000         | 143,000                         | 143,000   | הצטיידות אולמות ספורט חדשים כולל אולם שז"ר ואולם הנדיב שצפויים להיפתח בשנת 2026.  |
| החלפת דשא מלאכותי במגרשי אימוני רן באצטדיון 2026 + החלפת תשתיות השקיה במגרשי "משקי" באצטדיון.                                   | 610,000           | 610,000         |                        | 610,000               | 4,890,000                   | 60,000                         |            |                | 5,560,000 | 5,560,000 | 5,560,000         |                    | 5,560,000                  |            | 60,000                         | 610,000               | 4,890,000                   |                             | 610,000         | 610,000                         | החלפת דשא מלאכותי במגרשי אימוני רן באצטדיון 2026 + החלפת תשתיות השקיה במגרשי "משקי" באצטדיון. |   |
| עריכת סקר לבדיקת הצרכים של ככל התושבים בנושא צריכת הספורט.  |                   |                 |                        |                       |                             | 150,000                        |            |                | 150,000   | 150,000   | 150,000           |                    | 150,000                    |            | 150,000                        |                       |                             |                             |                 |                                 | 150,000   | עריכת סקר לבדיקת הצרכים של ככל התושבים בנושא צריכת הספורט.  |

**הצעת התקציב הבלתי רגיל  
לשנת 2026**

| מקורות מימון  | אומדן לביצוע 2026    |                             |                             | אומדן כולל לפרויקט    |                                |            |                            | מס' סידור רג       |                    |  |          |              |
|---|----------------------|-----------------------------|-----------------------------|-----------------------|--------------------------------|------------|----------------------------|--------------------|--------------------|--|----------|--------------|
|   | תקציב נדרש 2026      | יתרת תקציב פנויה 31.12.2025 | אומדן לביצוע שנת 2027 ואילך | אומדן לביצוע שנת 2026 | יתרה לביצוע צפוי עד 31.12.2025 | סה"כ ביצוע | תוספת לאומדן לאישור המועצה |                    |                    |  |          |              |
| מקורות מימון  |                      |                             |                             |                       |                                |            |                            |                    |                    |  |          |              |
| תאור הפרויקט  | תקציב רגיל קרן עודפי | תקציב נדרש 2026             | אומדן לביצוע שנת 2027 ואילך | אומדן לביצוע שנת 2026 | יתרה לביצוע צפוי עד 31.12.2025 | סה"כ ביצוע | תוספת לאומדן לאישור המועצה | אומדן מאושר במועצה | אומדן כולל לפרויקט | שם תב"ר  | מס' תב"ר | מס' סידור רג |
| עבודות להתאמת אולמות ספורט לקבלת אישור רישוי עסק חדש על פני תכנית תלת שנתית. העבודות כוללות עבודות נגישות, מצלמות, מע. כריזה. | 405,000              | 405,000                     | 470,000                     | 405,000               | 133,799                        | 71,201     |                            | 1,080,000          | 1,080,000          | עבודות לצורך הסדרת רישוי עסק לאולמות ספורט       | 20170    | 9            |
| מתקן כושר עבור "כושר קרבי" בחוף ים ובמרחב הציבורי.  |                      |                             |                             |                       | 147                            | 489,853    |                            | 490,000            | 490,000            | שינוי שם : מתחמי כושר במרחב הציבורי (*) עדכון שם | 20171    | 10           |
|   | 2,169,000            | 2,169,000                   | 6,385,000                   | 2,169,000             | 485,838                        | 12,402,028 | 1,209,000                  | 20,232,866         | 21,441,866         | סה"כ   |          | 10           |

**אגף ספורט**

**הצעת התקציב הבלתי רגיל  
לשנת 2026**

**אגף תרבות, נוער וקהילה (ת.ג.ו.ק.)**

**1,119,253**

✓ סך התקציב המדרש בשנת 2025 ע"י אגף ת.ג.ו.ק. מסתכם ב -

**2**

✓ מספר הפרויקטים המטופלים ע"י אגף ת.ג.ו.ק. :

✓ מקורות מימון לפרויקטים :

| אחוז        | סכום             | מקורות מימון         |
|-------------|------------------|----------------------|
| 89%         | 999,502          | קרן עודפי תקציב רגיל |
| 11%         | 119,751          | אחרים (*)            |
| <b>100%</b> | <b>1,119,253</b> | <b>סה"כ</b>          |

מימון מפעל הפיס: (\*)

✓ התקציב מיועד לשיפוץ מבני תרבות ונוער.

**הצעת התקציב הבלתי רגיל  
לשנת 2026**

**אגף תרבות נוער וקהילה**

| מס' סיכ' ורי | מס' תב"ר | שם תב"ר                           | אומדן כולל לפרויקט | אומדן מאושר במועצה | תוספת לאומדן לאישור המועצה | אומדן כולל לפרויקט  |                   |                  | סה"כ ביצוע       | יתרה לביצוע צפוי עד 31.12.2025 | אומדן לביצוע שנת 2026 | אומדן לביצוע שנת 2027 ואילך | אומדן לביצוע 2026 |                | יתרת תקציב מנויה 31.12.2025 | קרו עודפי תקציב רגיל | אחרים  | תאור הפרויקט  |
|--------------|----------|-----------------------------------|--------------------|--------------------|----------------------------|---------------------|-------------------|------------------|------------------|--------------------------------|-----------------------|-----------------------------|-------------------|----------------|-----------------------------|----------------------|--|---|
|              |          |                                   |                    |                    |                            | מקורות מימון לתקציב | אומדן לביצוע 2026 | תקציב נדרש 2026  |                  |                                |                       |                             |                   |                |                             |                      |  |   |
| 1            | 1486     | שיפוץ מבני תרבות ונוער            | 17,443,365         | 13,370,365         | 4,073,000                  | 10,050,405          | 819,960           | 1,119,253        | 5,453,747        |                                | 1,119,253             | 999,502                     | 119,751           | 999,502        | 119,751                     | 119,751              | עבודות שונות, שיפוצים, ציוד בספריות, מרכזים קהילתיים, מוזיאונים ומבני תרבות עפ"י תוכנית עבודה שתאושר ע"י הנהלת העיר. |   |
| 2            | 20075    | הצטיידות מרכז המוסיקה ביד התשעה   | 526,000            | 526,000            |                            | 250,024             | 275,976           |                  |                  |                                | 1,119,253             |                             |                   |                |                             |                      |  | הצטיידות ריחוט, ציוד גנינה ואביזרי חוראה במרכז המוסיקה לאחר שיפוץ והתאמת מבנה ביד התשעה . ראה תב"ר 20037 מינהל תפעול. |
|              |          | <b>סה"כ אגף תרבות נוער וקהילה</b> | <b>17,969,365</b>  | <b>13,896,365</b>  | <b>4,073,000</b>           | <b>10,300,429</b>   | <b>1,095,936</b>  | <b>1,119,253</b> | <b>5,453,747</b> |                                | <b>1,119,253</b>      | <b>999,502</b>              | <b>119,751</b>    | <b>999,502</b> | <b>119,751</b>              | <b>119,751</b>       |  |   |

הצעת התקציב הבלתי רגיל  
לשנת 2026

החברה לפיתוח התיירות בהרצליה

✓ סך התקציב הנדרש בשנת 2026 ע"י החברה לפיתוח התיירות מסתכם ב - **1,839,000**

✓ מספר הפרויקטים המטופלים ע"י החברה לפיתוח התיירות הרצליה : **9**

✓ מקורות מימון לפרויקטים :

| מקורות מימון     | סכום      | אחוז   |
|------------------|-----------|--------|
| קרן עבודות פיתוח | 1,839,000 | 100.0% |
| סה"כ             | 1,839,000 | 100%   |

✓ התקציב מיועד בין היתר לתב"ע חזית חוף הים ויישומה, שיפוץ ושדרוג תחנות שאיבה ותבי"ע לנכס עירוני במלון הצוק.

**הצעת התקציב הבלתי רגיל  
לשנת 2026**

**החברה לפיתוח התירות הרעילה**

| מס' סידור | שם תב"ר  | אומדן כולל לפרויקט | אומדן מאושר במועצה | הוספת תוספת לאישור המועצה | אומדן כולל לפרויקט |                  |                           |                       | סה"כ ביצוע | יתרה לביצוע צפוי עד 31.12.2025 | אומדן לביצוע שנת 2026 | אומדן לביצוע שנת 2027 ואילך | אומדן לביצוע יתרת תקציב פנויה מ-31.12.2025 | תקציב נדרש 2026  | מקורות מימון | מס' תב"ר |
|-----------|--|--------------------|--------------------|---------------------------|--------------------|------------------|---------------------------|-----------------------|------------|--------------------------------|-----------------------|-----------------------------|--|------------------|--------------|----------|
|           |  |                    |                    |                           | אומדן כולל         | אומדן מאושר      | הוספת תוספת לאישור המועצה | אומדן לביצוע שנת 2026 |            |                                |                       |                             |  |                  |              |          |
| 1         | תב"ע חוף הים   | 8,493,000          | 8,493,000          |                           | 5,395,365          | 71,164           |                           | 3,026,471             |            |                                |                       |                             |  |                  |              | 1519     |
| 2         | פטרונות חלופיים לשוברי הגלים                               | 8,000,000          | 8,000,000          |                           | 262,504            | 487,496          |                           | 7,250,000             |            |                                |                       |                             |  |                  |              | 20080    |
| 3         | שיקום מעליות חוף   | 540,000            | 540,000            |                           |                    | 540,000          |                           |                       |            |                                |                       |                             |  |                  |              | 20130    |
| 4         | תוכנית אב לתירות   | 1,000,000          | 1,000,000          |                           |                    |                  |                           | 1,000,000             |            |                                |                       |                             |  |                  |              | 20131    |
| 5         | תכנונים כלליים   | 750,000            | 750,000            |                           |                    | 450,000          |                           |                       |            | 300,000                        |                       |                             |  | 300,000          |              | 20132    |
| 6         | המשך פיתוח טיילת שלב ב' (וישום תב"ע חזית חוף הים)          | 5,000,000          | 5,000,000          |                           |                    |                  |                           | 4,300,000             |            | 700,000                        |                       |                             |  | 700,000          |              | 20172    |
| 7         | תב"ע לכנס עירוני במלון הצוק                                | 400,000            | 400,000            |                           |                    |                  |                           |                       |            | 400,000                        |                       |                             |  | 400,000          |              | 20173    |
| 8         | הסדרת בית הצדף   | 400,000            | 400,000            |                           |                    |                  |                           | 400,000               |            |                                |                       |                             |  |                  |              | 20174    |
| 9         | שיפוץ ושדרוג תחנות השאיבה - אבדיה דרום וצפון ותחנת הכובבים | 439,000            |                    | 439,000                   |                    |                  |                           |                       |            | 439,000                        |                       |                             |  | 439,000          |              | 20220    |
| 9         | <b>סה"כ</b>  | <b>25,022,000</b>  | <b>24,583,000</b>  | <b>439,000</b>            | <b>5,657,869</b>   | <b>1,548,660</b> |                           | <b>15,976,471</b>     |            | <b>1,839,000</b>               |                       |                             |  | <b>1,839,000</b> |              |          |

הצעת התקציב הבלתי רגיל  
לשנת 2026

אגף תקשוב ומערכות מידע

2,750,000

✓ סך התקציב הנדרש בשנת 2026 ע"י אגף תקשוב ומערכות מידע מסתכם ב -

13

✓ מספר הפרויקטים המטופלים ע"י אגף תקשוב ומערכות מידע :

✓ מקורות מימון לפרויקטים :

| אחוז          | סכום             | מקורות מימון         |
|---------------|------------------|----------------------|
| 18.2%         | 500,000          | קרן עבודות פיתוח     |
| 45.5%         | 1,250,000        | קרן עודפי תקציב רגיל |
| 36.4%         | 1,000,000        | אחרים                |
| <b>100.0%</b> | <b>2,750,000</b> | <b>סה"כ</b>          |

✓ פרויקטים עיקריים בשנת 2026 :

התקנת מערך שליטה ובקרה מצלמות מוסדות חינוך ומבני ציבור, פריסת תשתיות תקשורת ברחבי העיר ומוסדות חינוך, שדרוג מערכות ליבה ותוכנית הצטיינות מיחשוב מוסדות חינוך.

**הצעת התקציב הבלתי רגיל  
לשנת 2026**

**אגף תקשוב ומערכות מידע**

| תאור הפרויקט  | מקורות מימון לתקציב |          |            | אומדן לביצוע 2026 |                           |                             | אומדן כולל לפרויקט    |                                |            |                            |                    | מס' תב"ר   | מס' סידור רג                             |                    |         |
|---|---------------------|----------|------------|-------------------|---------------------------|-----------------------------|-----------------------|--------------------------------|------------|----------------------------|--------------------|------------|--|--------------------|---------|
|   | אחרים               | קצב ערפי | קצב עבודות | תקציב נדרש 2026   | יתרת תקציב פנויה 31.12.25 | אומדן לביצוע שנת 2027 ואילך | אומדן לביצוע שנת 2026 | יתרה עד לביצוע צפוי 31.12.2025 | סה"כ ביצוע | תוספת לאומדן לאישור המועצה | אומדן מאושר במועצה |            |  | אומדן כולל לפרויקט | שם תב"ר |
| תאור הפרויקט  |                     |          |            |                   |                           |                             |                       |                                |            |                            |                    |            |  |                    |         |
| פרויקט המושתת על מערכת GIS : שדרוג, הרחבת שרתים, תוספות לאפליקציות חדשות. סקר פוטוגרמטרי.         |                     |          |            |                   |                           | 980,000                     |                       | 67,903                         | 2,242,097  |                            | 3,290,000          | 3,290,000  | פרויקט תכסיוות וניתוח מרחבי              | 1002               | 1       |
| תוספות שיוויים ושיפורים שדרוג מערכות הליבה הח. לאוטומציה וציד חומרה. בהתאם לבקשות מעת לעת.        |                     | 250,000  |            | 250,000           |                           | 4,947,000                   | 250,000               | 168,059                        | 3,454,941  |                            | 8,820,000          | 8,820,000  | שדרוג מערכות הליבה                       | 1497               | 2       |
| שדרוג תשתיות אינטרנט במוס"ח.  |                     | 100,000  |            | 100,000           |                           | 50,000                      | 100,000               | 2,369                          | 4,747,631  | 150,000                    | 4,900,000          | 4,900,000  | תשתיות פס רחב מוס"ח                      | 1647               | 3       |
| תשתיות תקשורת אלחוטית וסיבים אופטיים לעיר חכמה במוס"ח וברחבי העיר לפי תוכ. שתאושר ע"י הנהלת העיר. |                     |          | 500,000    | 500,000           |                           | 23,000,000                  | 500,000               | 1,004,932                      | 22,335,068 |                            | 46,840,000         | 46,840,000 | פריסת תשתיות תקשורת ברחבי העיר ומוס"ח    | 1871               | 4       |
| מע.מתקדמות לעיר חכמה, שר"ב מצלמות, ציוד נלווה ותשתיות מיחשוב. התוכנית תאושר ע"י הנהלת העיר.       |                     | 750,000  |            | 750,000           |                           | 11,250,000                  | 750,000               | 572,826                        | 18,977,174 |                            | 31,550,000         | 31,550,000 | התקנת מערכות שר"ב מצלמות מוס"ח מבני איבר | 1982               | 5       |

**הצעת התקציב הבלתי רגיל  
לשנת 2026**

| מס' סידור | מס' תב"ר | שם תב"ר  | אומדן כולל לפרויקט | אומדן מאושר במועצה | תוספת לאומדן לאישור המועצה | אומדן כולל לפרויקט |                      |                 |                      | סה"כ ביצוע | יתרה לביצוע צפוי עד 31.12.2025 | אומדן לביצוע שנת 2026 | אומדן לביצוע שנת 2027 ואילך | אומדן לביצוע 2026 |  | קצו עבודות פיתוח | קצו עורפי תקציב רגיל | אחרים | תאור הפרויקט   |
|-----------|----------|--|--------------------|--------------------|----------------------------|--------------------|----------------------|-----------------|----------------------|------------|--------------------------------|-----------------------|-----------------------------|-------------------|--|------------------|----------------------|-------|--|
|           |          |  |                    |                    |                            | תקציב נדרש 2026    | תקציב פנויה 31.12.25 | תקציב נדרש 2026 | תקציב פנויה 31.12.25 |            |                                |                       |                             |                   |  |                  |                      |       |  |
| 6         | 2082     | הקמת אתר עירוני, פורטל, מע. לניהול פניות וברטיס תושב דיגיטלי | 1,600,000          | 1,600,000          |                            | 904,996            | 355,004              | 150,000         | 190,000              |            | 150,000                        | 150,000               | 15,780                      |                   |  | 150,000          |                      |       | הקמת אתר עירוני חדש מתקדם, ידיוני ומותאם לכלל הצרכים העירוניים כולל מימשקים לתושבים ומימשקים למע. תפעוליות. האתר רספונסיבי ומתן מענה לפורטל האירגוני על בסיס אותה תשתית. |
| 7         | 2144     | תוכנית ניהול ותאום תשתיות                                    | 200,000            | 200,000            |                            | 34,220             | 5,000                | 15,780          | 145,000              |            |                                |                       |                             |                   |  |                  |                      |       | בניית אתר הנדסי לתשתיות וסנכרון בין עבודות התשתית השונות ברחבי העיר.   |
| 8         | 20076    | פרוייקט אבטחת מידע וסייבר                                    | 220,000            | 220,000            |                            | 143,821            | 56,179               |                 | 20,000               |            |                                |                       |                             |                   |  |                  |                      |       | תקן 27001 אבטחת מידע.  |
| 9         | 20077    | תוכנית הצטיידות מיחשוב מוס"ח                                 | 4,000,000          | 3,000,000          | 1,000,000                  | 999,349            | 2,000,651            | 1,000,000       |                      |            | 1,000,000                      |                       |                             |                   |  |                  | 1,000,000            |       | תוכנית הצטיידות למיחשוב כל מוס"ח. החלפת מחשבים ראטורים וציד מיחשוב. מימון מפעל הפיס.   |
| 10        | 20078    | הקמת תשתיות מחשוב  | 4,600,000          | 4,600,000          |                            | 2,179,149          | 2,420,851            |                 |                      |            |                                |                       |                             |                   |  |                  |                      |       | רכש חד פעמי לתשתיות מיחשוב הכולל מדפי אחסון, שרתים ועוד. התוכנית תאשר ע"י הנהלת העיר.  |

**אגף תקשוב ומערכות מידע**

**הצעת התקציב הבלתי רגיל  
לשנת 2026**

**אגף תקשוב ומערכות מידע**

| מס' סידור רג | מס' תב"ר | שם תב"ר                              | אומדן כולל לפרויקט | אומדן מאושר במועצה | תוספת לאומדן לאישור המועצה | אומדן כולל לפרויקט    |                             |                           |                | סה"כ ביצוע       | מס' סה"כ ביצוע   |                   |                |
|--------------|----------|--------------------------------------|--------------------|--------------------|----------------------------|-----------------------|-----------------------------|---------------------------|----------------|------------------|------------------|-------------------|----------------|
|              |          |                                      |                    |                    |                            | אחרים                 | קצב עבודה                   | קצב עבודה                 | אחרים          |                  |                  |                   |                |
| מס' סידור רג | מס' תב"ר | שם תב"ר                              | אומדן כולל לפרויקט | אומדן מאושר במועצה | תוספת לאומדן לאישור המועצה | אומדן לביצוע שנת 2026 | אומדן לביצוע שנת 2027 ואילך | יתרת תקציב פנויה 31.12.25 | קצב עבודה      | קצב עבודה        | אחרים            | סה"כ ביצוע        | מס' סה"כ ביצוע |
| 11           | 20085    | הקמת מרכזי IP ותשתיות טכנוגיה        | 700,000            | 700,000            |                            |                       | 135,000                     |                           |                |                  |                  | 199,534           |                |
| 12           | 20134    | פרויקט עיר מבוססת דאטה.              | 200,000            | 200,000            |                            | 200,000               |                             |                           |                |                  |                  |                   |                |
| 13           | 20175    | מערכת לניהול פרויקטים פתוחות ותחבורה | 100,000            | 100,000            |                            | 100,000               |                             |                           |                |                  |                  |                   |                |
| 13           |          | <b>סה"כ</b>                          | <b>107,020,000</b> | <b>105,870,000</b> | <b>1,150,000</b>           | <b>2,765,780</b>      | <b>41,017,000</b>           | <b>15,780</b>             | <b>500,000</b> | <b>1,250,000</b> | <b>1,000,000</b> | <b>56,217,980</b> |                |

הצעת התקציב הבלתי רגיל  
לשנת 2026

אגף נכסים וביטוח

- |                   |  |
|-------------------|--|
| <b>30,805,000</b> | ✓ סך התקציב הנדרש בשנת 2026 ע"י אגף נכסים וביטוח מסתכם ב -   |
| <b>11</b>         | ✓ מספר הפרויקטים המטופלים ע"י אגף נכסים וביטוח:  |
|                   | ✓ מתקצב מקרן עבודות פיתוח.   |
|                   | ✓ מרבית הפרויקטים של האגף הנם פיצויי הפקעה. פרויקטים אלו נמשכים זמן רב וסכומי התקציב, הנדרש, אם בכלל, אינם ידועים מראש ותלויים לעיתים בהליכים משפטיים. |
|                   | ✓ תקציב 2026 כולל ברובו את פיצויים בפארק הבאסה.  |

**הצעת התקציב הבלתי רגיל  
לשנת 2026**

**אגף נכסים וביטוח**

| מקורות מימון   | אומדן לביצוע 2026 |                   |                           | אומדן כולל לפרויקט    |                             |                        |                            | מס' סידורי |                                 |                    |                    |          |            |
|--|-------------------|-------------------|---------------------------|-----------------------|-----------------------------|------------------------|----------------------------|------------|---------------------------------|--------------------|--------------------|----------|------------|
|  | מקורות מימון      | אומדן לביצוע 2026 | יתרת תקציב פנויה 31.12.25 | אומדן לביצוע שנת 2026 | אומדן לביצוע שנת 2027 ואילך | סה"כ ביצוע עד 31.12.25 | תוספת לאומדן לאישור המועצה |            |                                 |                    |                    |          |            |
| תאור הפרויקט   | קרן עבודות פיתוח  | תקציב נדרש 2026   | יתרת תקציב פנויה 31.12.25 | אומדן לביצוע שנת 2026 | אומדן לביצוע שנת 2027 ואילך | סה"כ ביצוע עד 31.12.25 | תוספת לאומדן לאישור המועצה | מס' תב"ר   | שם תב"ר                         | אומדן כולל לפרויקט | אומדן מאושר במועצה | מס' תב"ר | מס' סידורי |
| פיצויי הפקעה בגוש 6525/6 ה'1704. טרם שולמו הפיצויים ליתרת בעלי המקרקעין.                       | 180,000           | 180,000           |                           | 180,000               | 120,000                     | 92,993                 |                            | 470        | פיצויי הפקעה ב-6525/6 ה'1704    | 2,130,000          | 2,130,000          | 470      | 1          |
| טרם הסתיים הליך רישום הנכס ע"ש העיריה בפקסי הרישום.  |                   |                   |                           |                       |                             | 34,828                 |                            | 1066       | בית הרמלין-חלקה 92-גוש 6592     | 75,000             | 75,000             | 1066     | 2          |
| פיצויים ליתרת בעלי המקרקעין בגין ירידת ערך בעקבות תוכנית הר/1890/והר/1941. איחוד עם תב"ר 1330. | 30,000,000        | 30,000,000        |                           | 30,000,000            | 60,000,000                  | 1,577,247              |                            | 1177       | פיצויים - פארק הבאסה            | 118,957,000        | 118,957,000        | 1177     | 3          |
| עלויות כלליות בקשר עם רכישת מקרקעין.   |                   |                   |                           |                       | 200,000                     | 222,248                |                            | 1258       | עלויות רכישת מקרקעין            | 1,400,000          | 1,400,000          | 1258     | 4          |
| פיצויים ליתרת בעלי המקרקעין בגין ירידת ערך בעקבות תוכנית הר/1890/והר/1941. איחוד עם תב"ר 1177. |                   |                   |                           |                       |                             | 498,727                |                            | 1330       | פיצויי הפקעה הר'1941 פארק הבאסה | 17,249,825         | 17,249,825         | 1330     | 5          |
| פרויקט בניה עצמית בו לעיריה 3 יח"ד בבית מגורים משותף.  |                   |                   |                           |                       |                             | 31,824                 |                            | 1993       | בניה עצמית ליד המתחם הבינתחומי  | 6,000,000          | 6,000,000          | 1993     | 6          |
| תשלום פיצויי הפקעה בקשר עם תוכנית הר' 6664/105 1940.   |                   |                   |                           |                       | 20,000                      | 77,708                 |                            | 2055       | פיצויי הפקעה הר' 6664/105 1940  | 220,000            | 220,000            | 2055     | 7          |
| הכנת תוכנית לצרכי רישום מתחם מלון דניאל.   |                   |                   |                           |                       |                             | 66,602                 |                            | 2072       | הכנת תב"ר רישום זכויות תבע 574א | 100,000            | 100,000            | 2072     | 8          |

**הצעת התקציב הבלתי רגיל  
לשנת 2026**

**אגף נכסים וביטוח**

| מקורות מימון  | אומדן לביצוע 2026 |                   |                           | אומדן כולל לפרויקט |                   |            |            | מס' סידורי       | מס' תב"ר          | שם תב"ר   | אומדן כולל לפרויקט | אומדן מאושר במועצה | תוספת לאומדן לאישור המועצה | סה"כ ביצוע         | יתרה לביצוע צפוי עד 31.12.25 | אומדן 2026 לביצוע שנת 2026 | אומדן לביצוע שנת 2027 ואילך | סה"כ ביצוע צפוי עד 31.12.25 |            |            |           |
|---|-------------------|-------------------|---------------------------|--------------------|-------------------|------------|------------|------------------|-------------------|---|--------------------|--------------------|----------------------------|--------------------|------------------------------|----------------------------|-----------------------------|-----------------------------|------------|------------|-----------|
|   | קרבן עבודות פיתוח | תקציב נדרש 2026   | יתרת תקציב פנויה 31.12.25 | אומדן 2026         | אומדן 2027        | אומדן 2026 | אומדן 2027 |                  |                   |   |                    |                    |                            |                    |                              |                            |                             |                             | אומדן 2026 | אומדן 2027 |           |
| תאור הפרויקט  |                   |                   |                           |                    |                   |            |            |                  |                   |   |                    |                    |                            |                    |                              |                            |                             |                             |            |            |           |
| השלום דמי חכירה מהוונים גוש 6669 חלקה 508 המיועדת לבניני ציבור עליה בנויים ביים ומתניס נוף ים. הארכת חוזה החכירה לתקופה של 49 שנה מיוני 2023. |                   |                   |                           | 450,000            |                   |            |            | 1,152,770        | 3,397,230         | דמי חכירה לרמיי גוש 6669 חל' 508 ביים ומתניס נוף ים | 5,000,000          | 5,000,000          |                            |                    |                              |                            |                             |                             | 20135      | 9          |           |
| השלום עפ"י הסכם מ - 2006 וכתנאי לביצוע הריסה מבנה במסגרת אישור בקשת היתר על תוספת מבנה מ - 7/2024.  | 125,000           | 125,000           |                           |                    | 125,000           |            |            |                  |                   | השלום צארום בגין הריסת מבנה עפ"י הסכם מ - 2006      | 125,000            | 125,000            |                            |                    |                              |                            |                             |                             |            | 20176      | 10        |
| פיצויי הפקעה שצ"פ אלוני ים/שד' התעסוקה. ראה תב"ר 1588 בחב' לפיתוח.  | 500,000           | 500,000           |                           | 500,000            | 500,000           |            |            |                  |                   | פיצויי הפקעה שצ"פ אלוני ים/שד' התעסוקה              | 1,000,000          |                    | 1,000,000                  |                    |                              |                            |                             |                             |            | 20221      | 11        |
|   | <b>30,805,000</b> | <b>30,805,000</b> |                           | <b>61,290,000</b>  | <b>30,805,000</b> |            |            | <b>3,754,947</b> | <b>56,406,878</b> |   | <b>152,256,825</b> | <b>151,256,825</b> | <b>1,000,000</b>           | <b>152,256,825</b> |                              |                            |                             |                             |            |            | <b>11</b> |

**הצעת התקציב הבלתי רגיל**  
**לשנת 2026**

**מינהל כללי**

**50,540,000**

✓ סך התקציב הנדרש בשנת 2026 במינהל כללי מסתכם ב -

**19**

✓ מספר הפרויקטים המטופלים ע"י המינהל הכללי, כולל איכות הסביבה

✓ מקורות מימון לפרויקטים :

| מקורות מימון         | סכום              | אחוז          |
|----------------------|-------------------|---------------|
| קרן עבודות פיתוח     | 36,800,000        | 72.8%         |
| קרן עודפי תקציב רגיל | 3,740,000         | 7.4%          |
| הלוואות              | 10,000,000        | 19.8%         |
| <b>סה"כ</b>          | <b>50,540,000</b> | <b>100.0%</b> |

✓ פרויקטים עיקריים בשנת 2026 :  
עבודות נגישות לאנשים עם מוגבלויות, מדידות נכסים ובדיקות נכסים לצורך גביית היטלי פיתוח, פרויקטים דחופים בלתי צפויים מראש/מימוני בנייה ופרויקט, השתתפות הערייה בחוק המטרו ופרויקטים של איכות הסביבה שהעיקרי מבניהם הינו פרויקט פעולות לאנרגיה מקיימת.

✓ משנת 2022 מחלקת איכות הסביבה הועברה לכפיפות ההנהלה ממינהל התפעול.

✓ עדכון שם תב"ר : מסומן (\*)  
תב"ר 20171 : הקמת יננות בי"ס קהילתיות - **הקמת יננות קהילתיות במוס"ח**

**הצעת התקציב הבלתי רגיל  
לשנת 2026**

| מס' סידור | מס' תב"ר | שם תב"ר                                 | אומדן כולל לפרויקט |                    |                            |            | אומדן לביצוע 2026              |                       |                             | מקורות מימון לתקציב       |                 | מס' סידור |                      |         |      |
|-----------|----------|---|--------------------|--------------------|----------------------------|------------|--------------------------------|-----------------------|-----------------------------|---------------------------|-----------------|-----------|----------------------|---------|------|
|           |          |   | אומדן כולל לפרויקט | אומדן מאושר במועצה | תוספת לאומדן לאישור המועצה | סה"כ ביצוע | יתרה לביצוע צפוי עד 31.12.2025 | אומדן לביצוע שנת 2026 | אומדן לביצוע שנת 2027 ואילך | יתרת תקציב פנויה 31.12.25 | תקציב נדרש 2026 |           | קרן עודפי תקציב רגיל | הלוואות |      |
| 1         | 1134     | יער עירוני וגינות קהילתיות              | 3,300,000          | 3,105,000          | 195,000                    | 2,846,951  | 49                             | 150,000               | 303,000                     |                           | 150,000         |           | 150,000              | 100,000 | 1817 |
| 2         | 1598     | הטמעת עקרונות הקיימות בחינוך            | 688,500            | 688,500            |                            | 638,455    | 50,045                         |                       |                             |                           |                 |           |                      |         | 1598 |
| 3         | 1817     | הקמת גינות קהילתיות במוס"ח (+) עדכון שם | 1,200,000          | 990,000            | 210,000                    | 954,042    | 35,958                         | 100,000               | 110,000                     |                           | 100,000         |           | 100,000              |         | 1817 |

**הצעת התקציב הבלתי רגיל  
לשנת 2026**

| מס' סידור | מס' תב"ר | שם תב"ר                        | אומדן כולל לפרויקט | אומדן מאושר במועצה | תוספת לאומדן לאישור המועצה | אומדן כולל לפרויקט  |                      |                 |                           | סה"כ ביצוע | תוספת לאישור המועצה | מס' סידור |
|-----------|----------|--------------------------------|--------------------|--------------------|----------------------------|---------------------|----------------------|-----------------|---------------------------|------------|---------------------|-----------|
|           |          |                                |                    |                    |                            | מקורות מימון לתקציב | קרו עודפי תקציב רגיל | תקציב נדרש 2026 | יתרת תקציב פנויה 31.12.25 |            |                     |           |
| 4         | 1922     | תוכנית שיווק והפרדת פסולת      | 330,000            | 330,000            |                            | 50,000              | 80,000               | 50,000          | 50,000                    | 30,009     | 169,991             |           |
| 5         | 2168     | קידום ושימור הטבע העירוני בעיר | 100,000            | 100,000            |                            |                     |                      |                 |                           | 71,258     | 28,743              |           |
| 6         | 20019    | תוכנית הערכות לשינויי האקלים   | 700,000            | 350,000            | 350,000                    | 250,000             | 139,000              | 250,000         | 250,000                   | 146,490    | 164,511             |           |

**הצעת התקציב הבלתי רגיל  
לשנת 2026**

**איכות הסביבה**

| מס' סידור , | מס' תב"ר | שם תב"ר   | אומדן כולל לפרויקט | אומדן מאושר במועצה | תוספת לאומדן לאישור המועצה | אומדן כולל לפרויקט  |                      |            |                           | סה"כ ביצוע | תוספת לאישור המועצה | אומדן כולל לפרויקט | מס' סידור , |
|-------------|----------|---|--------------------|--------------------|----------------------------|---------------------|----------------------|------------|---------------------------|------------|---------------------|--------------------|-------------|
|             |          |   |                    |                    |                            | מקורות מימון לתקציב | קרו עודפי תקציב רגיל | תקציב 2026 | יתרת תקציב פנויה 31.12.25 |            |                     |                    |             |
| 7           | 20079    | טיפול בפסולת אורגנית                            |                    | 100,000            | 100,000                    | 18,219              | 81,781               | 70,000     | 30,000                    |            |                     | 200,000            |             |
| 8           | 20136    | חינוך בנושא משבר האקלים                         |                    | 344,000            | 344,000                    | 285,100             | 58,900               |            |                           |            |                     | 344,000            |             |
| 9           | 20177    | פעולות לארגייה מקיימת                           | 10,000,000         | 15,000,000         |                            |                     | 1,000,000            | 10,000,000 | 4,000,000                 |            |                     | 15,000,000         |             |
| 10          | 20222    | רכישת מדיחי כלים למוסדות עירוניים ומוסדות חינוך | 120,000            |                    | 120,000                    |                     |                      | 120,000    |                           |            |                     | 120,000            |             |
| 10          |          | סה"כ  | 10,000,000         | 21,007,500         | 975,000                    | 5,106,012           | 1,474,489            | 10,740,000 | 4,662,000                 |            |                     | 21,982,500         |             |

**הצעת התקציב הבלתי רגיל  
לשנת 2026**

**מינהל כללי**

| מס' סידור ורי | מס' תב"ר | שם תב"ר                        | אומדן כולל לפרויקט | אומדן מאושר במועצה | תוספת לאומדן לאישור המועצה | אומדן כולל לפרויקט |            |            |            | סה"כ ביצוע | יתרה לביצוע צפוי עד 31.12.2025 | אומדן לביצוע שנת 2026 | אומדן לביצוע שנת 2027 ואילך | יתרת תקציב פנויה 31.12.25 | תקציב נדרש 2026 | קרן עבודות פיתוח | קרן עודפי תקציב רגיל | מקורות מימון לתקציב |
|---------------|----------|--------------------------------|--------------------|--------------------|----------------------------|--------------------|------------|------------|------------|------------|--------------------------------|-----------------------|-----------------------------|---------------------------|-----------------|------------------|----------------------|---------------------|
|               |          |                                |                    |                    |                            | אומדן 2026         | אומדן 2027 | אומדן 2028 | אומדן 2029 |            |                                |                       |                             |                           |                 |                  |                      |                     |
| 1             | 529      | שיפוץ דירות עמידר              | 700,000            | 700,000            |                            | 617,560            | 82,440     |            |            |            |                                |                       |                             |                           |                 |                  |                      |                     |
| 2             | 1032     | נגישות לאנשים עם מוגבלויות     | 50,062,968         | 48,462,968         | 1,600,000                  | 42,303,156         | 459,812    | 7,300,000  |            |            |                                |                       |                             |                           | 7,300,000       | 7,300,000        |                      |                     |
| 3             | 1130     | פרויקטים תחברתיים בעיר         | 15,681,894         | 15,681,894         |                            | 15,681,867         | 27         |            |            |            |                                |                       |                             |                           |                 |                  |                      |                     |
| 4             | 1259     | מדידות נכסים לחיוב היטלי פיתוח | 6,570,000          | 6,220,000          | 350,000                    | 5,717,783          | 352,217    | 500,000    |            |            |                                |                       |                             |                           | 500,000         | 500,000          |                      |                     |
| 5             | 1260     | בדיקות חיוב להיטלי פיתוח       | 10,928,000         | 10,428,000         | 500,000                    | 10,047,233         | 380,767    | 500,000    |            |            |                                |                       |                             |                           | 500,000         | 500,000          |                      |                     |
| 6             | 1422     | הפרשה בגין תביעות תלויות       | 8,922,720          | 8,922,720          |                            | 7,259,720          | 1,663,000  |            |            |            |                                |                       |                             |                           |                 |                  |                      |                     |
| 7             | 1688     | הלוואה לטובה אוצר המדינה       | 15,133,000         | 15,133,000         |                            | 15,133,000         |            |            |            |            |                                |                       |                             |                           |                 |                  |                      |                     |

**הצעת התקציב הבלתי רגיל  
לשנת 2026**

| מס' סידור | שם תב"ר  | מס' תב"ר | מס' ורי | אומדן כולל לפרויקט |                    |                            | אומדן לביצוע 2026     |                             | אומדן לביצוע 2027 ואילך   |               | אומדן לביצוע 2026 |               | מקורות מימון לתקציב |               |   |
|-----------|--|----------|---------|--------------------|--------------------|----------------------------|-----------------------|-----------------------------|---------------------------|---------------|-------------------|---------------|---------------------|---------------|---|
|           |  |          |         | אומדן כולל לפרויקט | אומדן מאושר במועצה | תוספת לאומדן לאישור המועצה | אומדן לביצוע שנת 2026 | אומדן לביצוע שנת 2027 ואילך | יתרת תקציב פנויה 31.12.25 | קצב נדרש 2026 | קצב נדרש 2026     | קצב נדרש 2026 | קצב נדרש 2026       | קצב נדרש 2026 | קצב נדרש 2026   |
| 8         | (*) שינוי שם : פרויקטים דחופים בצ"מ 2024/2025/2026 | 20137    | 8       | 8,000,000          | 8,000,000          |                            | 3,000,000             |                             |                           |               |                   | 3,000,000     |                     |               | עב' פיתוח דחופות בלתי צפויות, ממוגי בניינים, שיתעוררו במהלך השנה ויבוצעו עפ"י החלטות הנהלת העיר. שנים 2024/2025/2026. |
| 9         | השתתפות העירייה הקמת המטרו המטרן                   | 20138    | 9       | 328,250,000        | 328,250,000        |                            | 28,500,000            | 265,800,000                 |                           |               |                   | 28,500,000    | 28,500,000          | 28,500,000    | השתתפות העירייה בהקמת המטרו עפ"י צו רכבת תחתית (מטרן), התשפ"ג - 2022.   |
| 9         | סה"כ   |          | 9       | 444,248,582        | 441,798,582        | 2,450,000                  | 39,800,000            | 265,800,000                 |                           |               |                   | 39,800,000    | 39,800,000          | 36,800,000    |   |

**הצעת התקציב הבלתי רגיל  
לשנת 2026**

**פרויקטים לביצוע ע"י החברה לפיתוח הרצליה  
היקפי פרויקט מעל 17,350,000 ₪**

| אומדן כולל לפרויקט | שם תב"ר  | שם תב"ר | מס' תב"ר |
|--------------------|--|---------|----------|
| 430,000,000        | קיריית החינוך ( מגרש 406-ספריה, מרכז קהילתי      |         | 1912     |
| 290,000,000        | הקונגרס (*) עדכון שם                             |         | 2153     |
| 287,000,000        | מרכז תרבות וספריה עירונית ברחוב בן גוריון        |         | 20016    |
| 184,500,000        | שטח 408 גליל ים בי-גני, בי"ס, ספריה              |         | 1909     |
| 170,500,000        | בי"ס יסודי 24 כיתות, א.ס.ג, גני, מעונות מגרש 201 |         | 20183    |
| 144,000,000        | פיתוח מתחם גליל ים הר' 1985 א'                   |         | 1547     |
| 137,500,000        | חניונים הר'1900 - חניון משכית                    |         | 1845     |
| 135,100,000        | פיתוח גליל ים ב'                                 |         | 1919     |
| 120,000,000        | מתחם בי"ס הנדיב                                  |         | 2201     |
| 117,500,000        | כיכר דה - שליט ומבואות השרון                     |         | 20129    |
| 111,381,330        | מערכת כבישים באזור תעשייה מערבי                  |         | 382      |
| 109,000,000        | פיתוח מתחם גליל ים ג הר' 1068                    |         | 20084    |
| 100,000,000        | פארק גליל ים                                     |         | 1827     |
| 92,000,000         | חט"ב באלתרמן                                     |         | 2206     |
| 90,000,000         | פיתוח מתחם אלוני ים הר' 2030                     |         | 1588     |
| 89,300,000         | תכנון וביצוע קאונטרי הרצליה                      |         | 20081    |
| 87,000,000         | בית ספר יסודי 18 כיתות מגרש 304 גלילי ים א'      |         | 1965     |
| 83,000,000         | בי"ס ואלם ספורט ויצמן                            |         | 2073     |
| 80,000,000         | הקמת חניון מרינה לי                              |         | 2011     |
| 79,000,000         | בית ספר בן גוריון                                |         | 2097     |
| 78,800,000         | תכנון מאגר השחייה לנגר עילי גלילת ומובל ניקוז    |         | 20182    |
| 78,113,000         | בית העלמין החדש                                  |         | 576      |
| 75,000,000         | מתחם קמפוס המדעים הרצליה                         |         | 1957     |

**הצעת התקציב הבלתי רגיל  
לשנת 2026**

**פרויקטים לביצוע ע"י החברה לפיתוח הרצליה  
היקפי פרויקט מעל 17,350,000 ₪**

| אומדן כולל לפרויקט | שם תב"ר  | מס' תב"ר |
|--------------------|--|----------|
| 65,050,000         | מתנ"ס נווה ישראל   | 1834     |
| 65,000,000         | פיתוח מתחם "מרינה ליי"   | 1657     |
| 60,000,000         | מוזיאון הרצליה - הרחבה ושיפוץ  | 20018    |
| 54,200,000         | מרכז מדעים וקהילה  | 2015     |
| 54,000,000         | מתחם בזק   | 2151     |
| 51,500,000         | פיתוח מתחם מתנ"ס נווה עמל ומגרשי טניס                                | 1835     |
| 46,500,000         | בית ספר ברנר (תוספת 6 כיתות)   | 2209     |
| 45,650,000         | מתחם זרובבל  | 1207     |
| 45,000,000         | עבודות הרחבה התאמה איצטדיון  | 1921     |
| 42,150,000         | הקמת בריכה ומרכז לאומנויות לחימה                                     | 1375     |
| 41,500,000         | הקמת בית קהילה רחוב המסילה   | 2017     |
| 40,500,000         | פיתוח פארק רבין  | 1238     |
| 40,000,000         | אולם ספורט ותוספת כיתות בי"ס שז"ר (*) עדכון שם                       | 2185     |
| 40,000,000         | הצללה ברחוב סוקולוב  | 20158    |
| 37,700,000         | פנתון רחוב העצמאות   | 1670     |
| 36,900,000         | החלפת קו ניקוז רח' שלווה   | 2232     |
| 36,000,000         | אולפני הרצליה  | 20159    |
| 35,200,000         | בניית בי"ס ברחוב משה (ירוק)  | 2001     |
| 32,500,000         | ביכני"ס ע"ש הרב שלמה קוממי זצ"ל ומרכז לטיפול בגיל הרך מגרש 301 ג. ים | 20063    |
| 30,650,000         | שיפוצים מוס"ח  | 20139    |
| 30,000,000         | מגרש 200   | 20193    |
| 30,000,000         | מגרש 205   | 20194    |
| 27,700,000         | פיתוח מתחם הר' 1903  | 1615     |
| 27,600,000         | בית ספר בן צבי   | 2152     |

**הצעת התקציב הבלתי רגיל  
לשנת 2026**

**פרויקטים לביצוע ע"י החברה לפיתוח הרצליה  
היקפי פרויקט מעל 17,350,000 ₪**

| אומדן כולל לפרויקט | שם תב"ר  | שם תב"ר | מס' תב"ר |
|--------------------|--|---------|----------|
| 25,050,000         | מעון לאנשים עם מוגבלויות - ביד התשעה                   |         | 2101     |
| 24,750,000         | שצפ הוואדי והמנהרה הרומית (*) להוסיף לשם: "ונעמי שמר". |         | 20004    |
| 24,700,000         | החלפת קו ניקוז רח' בל                                  |         | 2233     |
| 24,000,000         | עבודות שיפוץ ושדרוג האינטרדיון                         |         | 20093    |
| 23,500,000         | שצ"פים במתחם הר 1960                                   |         | 2150     |
| 23,378,476         | פיתוח מתחם קרית השחקים תמ"ל 1082                       |         | 20087    |
| 22,500,000         | עבודות ניקוז רחוב הרב גורן                             |         | 2196     |
| 21,500,000         | גני"י ומעון יום שיקומי חנה רובינא                      |         | 20011    |
| 21,480,000         | גן 3 כיתות 402 גליל ים ב/כולל חניון                    |         | 1960     |
| 20,860,000         | סינמטק בבני עזריה חדש                                  |         | 2099     |
| 20,521,912         | גני"י דוד השמעוני                                      |         | 2175     |
| 20,100,000         | הקמת מערכות PV מעל גגות מבני ציבור בהרצליה             |         | 2213     |
| 20,100,000         | שיפוץ מתני"ס יד התשעה                                  |         | 20162    |
| 20,000,000         | גשר הולכי רגל מעל שבעת הכוכבים                         |         | 1962     |
| 19,750,000         | מתחם ספורט משותף במתחם אלטרמן אפולוניה                 |         | 20014    |
| 19,600,000         | גני"י מרכז ויצמן תמר תאנה                              |         | 2024     |
| 19,125,000         | תיכון היובל  |         | 2205     |
| 18,500,000         | מתחם נוף ים פיתוח                                      |         | 1322     |