

מגזין

הרצליה

מלחמת 'חרבות בדל' סיכום חודשיים מפרוץ המלחמה

תושבות ותושבים יקרים,

מלחמת 'חרבות בדל' מציינת חודשיים ועל פי כל ההערכות שגרת החירום צפויה להמשיך עוד זמן מה. לצד המוכנות העירונית להתפתחויות השונות, סיכמנו עבורכם את הפעילויות המרכזיות של העירייה בחודשיים האחרונים מפרוץ המלחמה.

יחד ננצח!

שלכם,

עיריית הרצליה

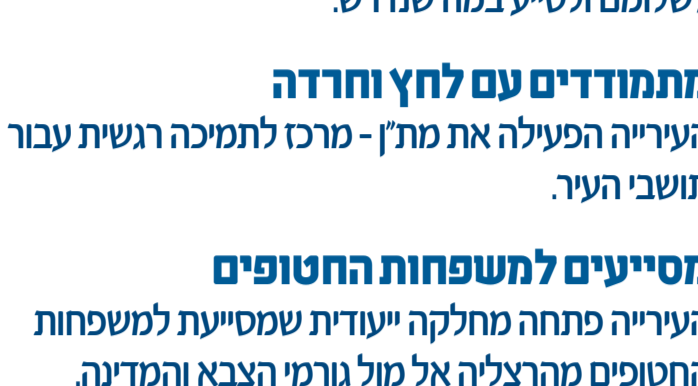
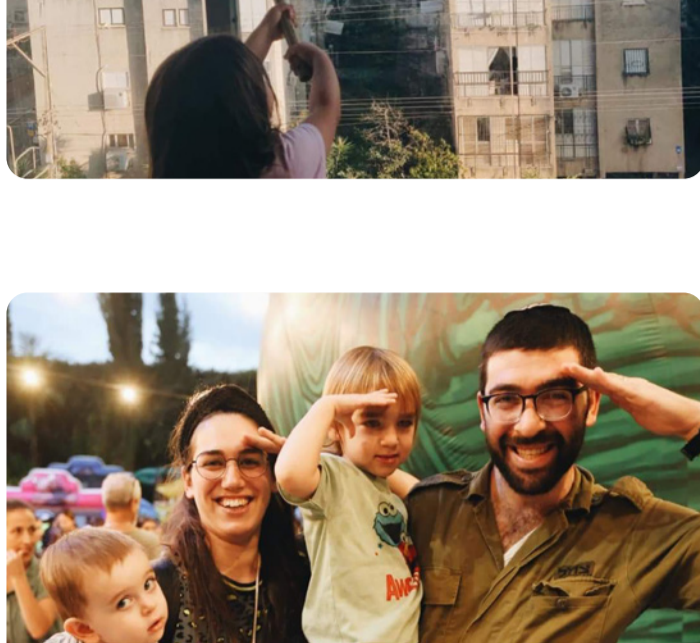

שירות לתושב

המוקד לשירותכם

המוקד העירוני 106 פועל 24/7 בכוחות מתוגברים לכל פנייה של התושבים.

דורשים לשלומכם

נציגי העירייה התקשרו לכל תושבי העיר כדי לשאול לשלומם ולסייע במה שנדרש.

מתמודדים עם לחץ וחרדה

העירייה הפעילה את מתן - מרכז לתמיכה רגשית עבור תושבי העיר.

מסייעים למשפחות החטופים

העירייה פתחה מחלקה ייעודית שמסייעת למשפחות החטופים מהרצליה אל מול גורמי הצבא והמדינה.

מנגישים את ההתרעות

העירייה חילקה שעונים חכמים לתושבים חירשים וכבדי שמיעה, אשר מתרעמים על אזעקה.

מסייעים לבעלי עסקים בעיר

העירייה גיבשה סל הטבות לבעלי העסקים בעיר, ובהם: הקלות בארנונה, דחיית מועד התשלומים, פטור מאגרת שילוט לחודשי המלחמה, פטור ערבות להקמת סגירת חורף, קורסים מסובסדים בשיתוף "מעוף" לפיתוח והעשרה של בית העסק, ועוד.

ביטחון

פתיחת מקלטים

עם פרוץ המלחמה העירייה פתחה את כל המקלטים והמרחבים המוגנים בעיר, גם בבתי הספר ובמרכזים הקהילתיים.

גיזום מתנדבים

העירייה גייסה עשרות מתנדבים חדשים לכיתות הכוננות ומשמרות שכונה.

גיבוש תכנית היקפית

אגף הביטחון גיבש את תכנית "חץ אוריון" הכוללת מספר מעגלי אבטחה הפועלים במקביל, 24/7, ומספקים הגנה היקפית על העיר, באמצעות: כיתות כוננות, שיטור עירוני, משמרת ישראל, מאבטחים, משמרות שכונה, וצוותי מד"א וכיבוי אש.

גיבוש תכנית רב שנתית

העירייה גיבשה את תכנית "מגן העיר" - תכנית רב שנתית להגנה מערכתית על העיר, המביאה לשינוי בתפיסה הביטחונית של העיר, לפיה כלל המוסדות החינוכיים והמרחב הציבורי ימשיכו לתפקד באופן רציף גם בימי מלחמה כך שתאפשר לנהל אורח חיים תקין גם במצב של "שגרת מלחמה". התכנית בהשקעה של עשרות מיליוני שקלים.

הקמת יחידת סע"ר

העירייה, בשיתוף אוניברסיטת רייכמן, הקימה מערך של יחידות סע"ר - סיוע עצמי ראשוני.

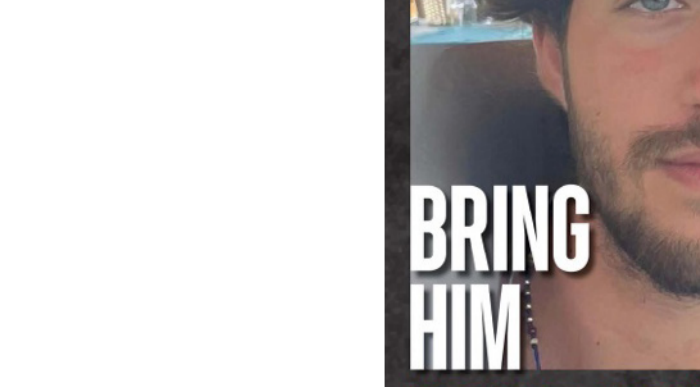
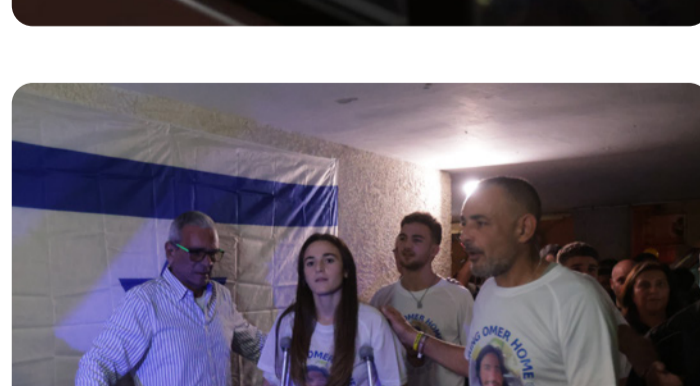
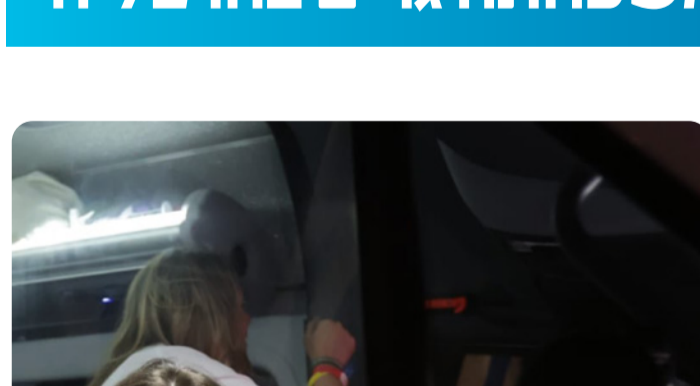
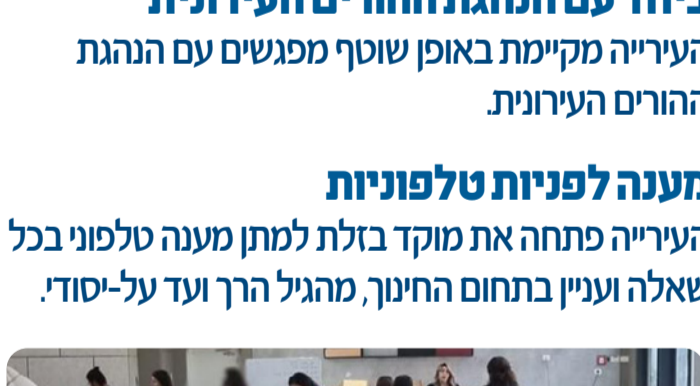
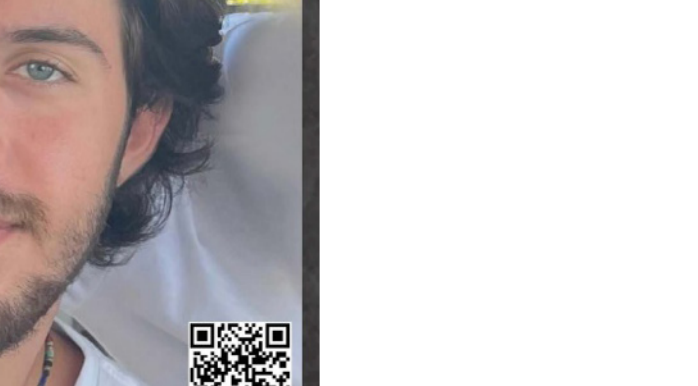
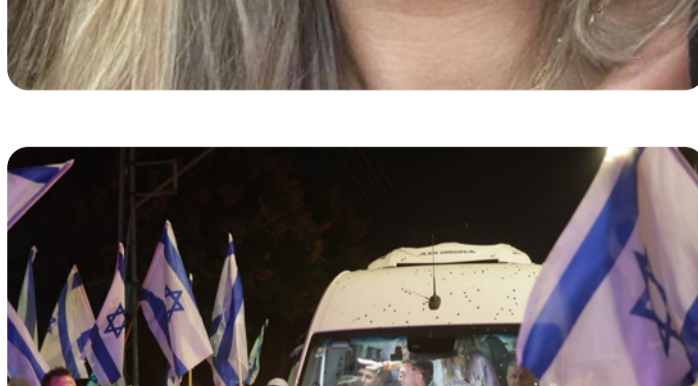
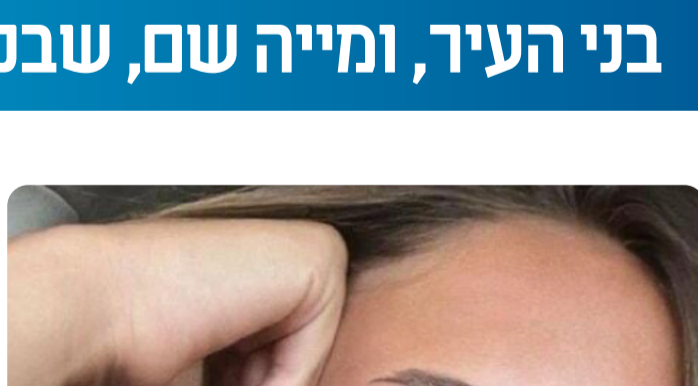
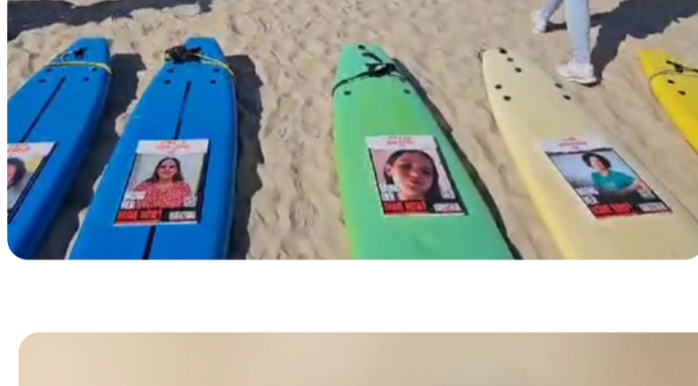
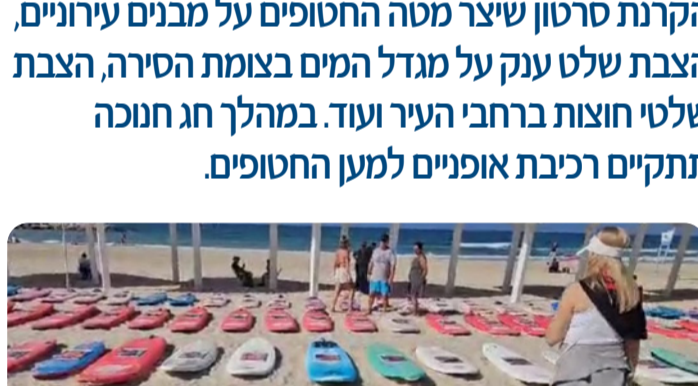
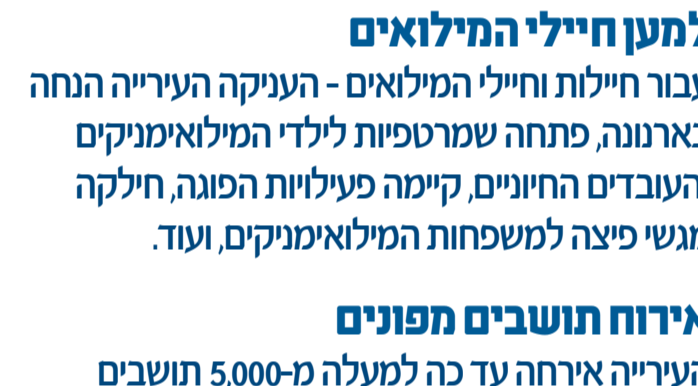

קהילה

תורמים מכל הלב

עם תחילת המלחמה, העירייה, יחד עם מאות מתנדבים, התגייסו למען החיילים ותושבי הדרום. תושבי העיר תרמו בהמוניהם ציוד, ביגוד ומזון והעבירו אותם לנקודות אסוף בעיר, ובהן בניין העירייה. מדי יום שיגעו מהרצליה עשרות ארגונים לדרום הארץ.

מתנדבים מכל הלב

העיר הרצליה זימה עשרות פעילויות התנדבותיות נוספות. בהן: הכנת אוכל לחיילים, קיום פעילויות הפוגה לתושבים ולמתארחים, שיפוץ בתים שמתארחים בהם מפונים, חלוקת עוגות לחיילים בתחנת הרכבת, לקיחת כלבים לאומנה ועוד.

למען חיילי המילואים

עבור חיילות וחיילי המילואים - העניקה העירייה הנחה בארנונה, פתחה שמרטפויות לילדי המילואימניקים והעובדים החיוניים, קיימה פעילויות הפוגה, חילקה מגשי פיצה למשפחות המילואימניקים, ועוד.

אירוח תושבים מפונים

העירייה אירחה עד כה למעלה מ-5,000 תושבים מפונים מהדרום והצפון - במרכז ניא, באשכול פיס, בשבט "ארד" של הצופים, בבתי מלון, בדירות ובמשרדי הייטק. העירייה סיפקה למתארחים מזון, ציוד, סיוע רפואי, תמיכה רגשית, פעילויות הפוגה ומסגרות חינוכיות לכל הגילים.

למען החטופים והנעדרים

העירייה יוזמת פעילויות למען העלאת המודעות לשחרורם של החטופים, ובהן: מיצב שולחן ריק שהוצב ברחבת יד לבנים, מיצב גלשנים ריקים בחוף אכדיה, הקרנת סרטון שיצר מטעם החטופים על מבנים עירוניים, הצבת שלט ענק על מגדל המים בצומת הסירה, הצבת שלטי חוצות ברחבי העיר ועוד. במהלך חג חנוכה תתקיים רכיבת אופניים למען החטופים.

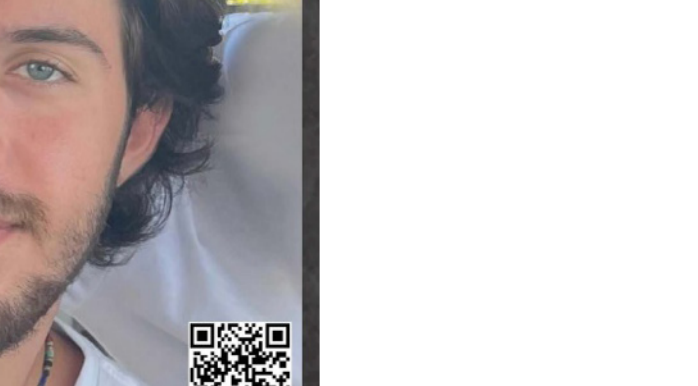
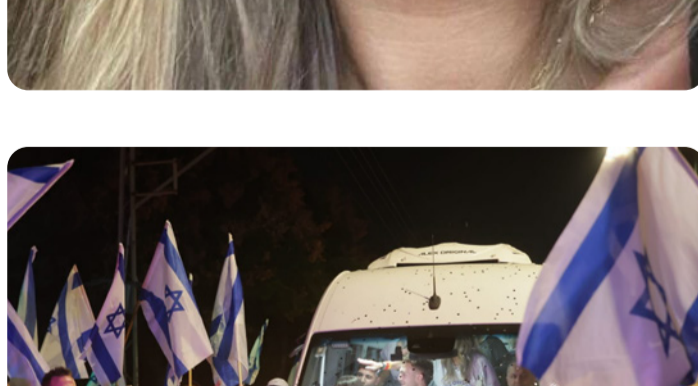
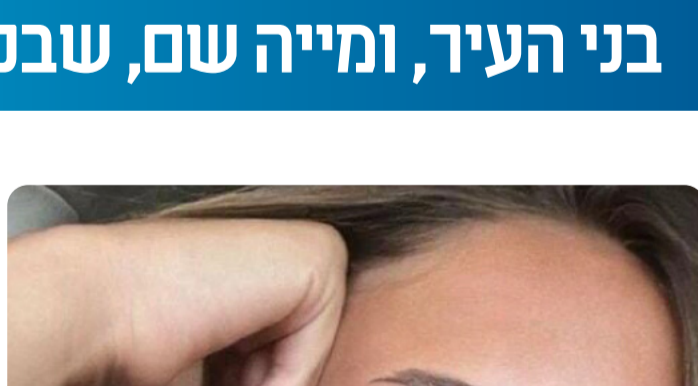
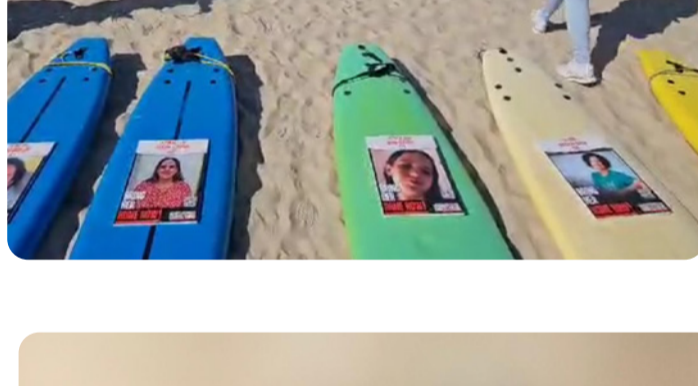

חינוך

לומדים בהדרגתיות ובאחריות

מוסדות החינוך בעיר פעלו על פי מדיניות ההתנגנות של סידוק העורף, כאשר הקפידה העירייה לנהוג במשנה זהירות ואחריות. בימים האחרונים מדיניות ההתנגנות בעיר ירדה לרמה 1, צבע ירוק. עם זאת, ובתאום עם הנהגת ההורים, החליטה העירייה על חזרה הדרגתית ללימודים. בתי הספר התיכונים וחטיבות הביניים חזרו בשבוע שעבר ללמוד במתכונת מלאה. בתי הספר היסודיים לומדים במתכונת מלאה או קרוב לכך. בבתי ספר בהם אין מיון מלא מופעלות חלופות כגון לימודים במרכזים קהילתיים, מבני ציבור, סינמטק הרצליה, מלון ועוד.

שומרים על שיגרת הקטנטנים

גני הילדים פועלים כסדרם מכיוון שבכולם ישנם מרחבים מוגנים. בנוסף, העירייה הקצתה מבנים עירוניים עבור גנים פרטיים שאינם ממוגנים ומעוניינים בכך.

ביחד עם הנהגת ההורים העירונית

העירייה מקיימת באופן שוטף מפגשים עם הנהגת ההורים העירונית.

מענה לפניות טלפונית

העירייה פתחה את מוקד בזלת למתן מענה טלפוני בכל שאלה ועניין בתחום החינוך, מהגיל הרך ועד על-יסודי.

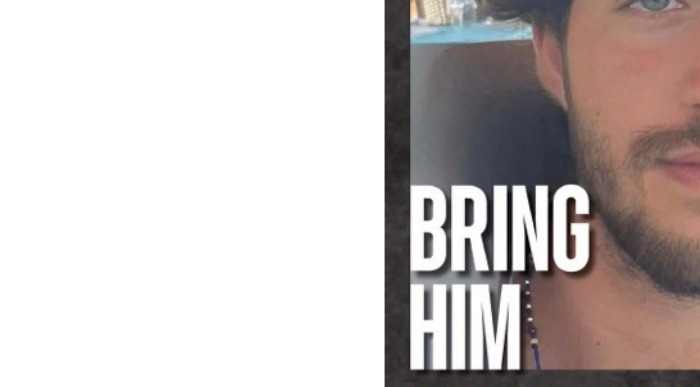
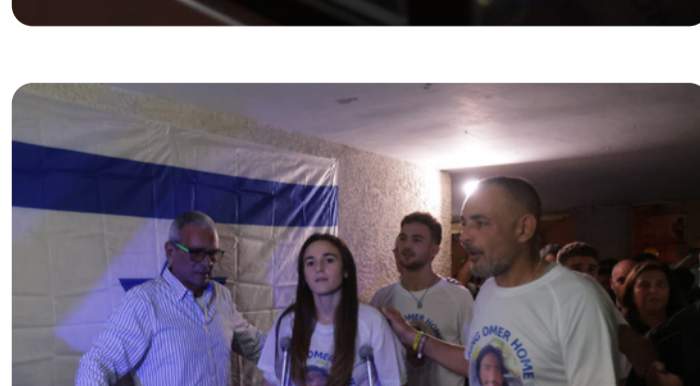
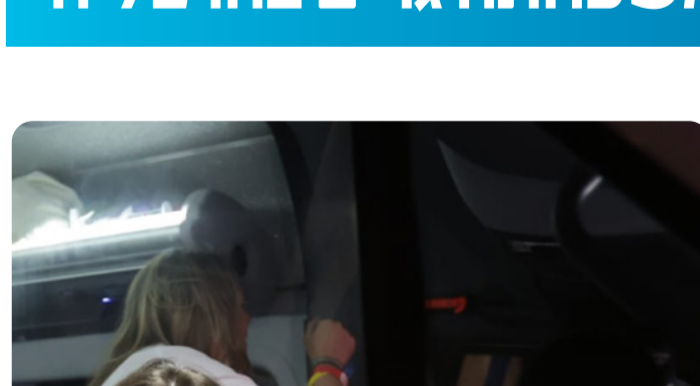

שמחים ונרגשים על חזרתם של איתי ומיה רגב, בני העיר, ומייה שם, שבני משפחתה גרים בהרצליה

